



สารสนเทศทางการศึกษา

ปีการศึกษา 2557



กลุ่มงานข้อมูลสารสนเทศ
กลุ่มนโยบายและแผน

สำนักงานเขตพื้นที่การศึกษาประถมศึกษาพัทลุงเขต 2

คำนำ

สำนักงานเขตพื้นที่การศึกษาประถมศึกษาพัทลุง เขต 2 เป็นหน่วยงานทางการศึกษา สังกัดสำนักงานคณะกรรมการการศึกษาขั้นพื้นฐาน กระทรวงศึกษาธิการ ดำเนินการเป็นไปตามอำนาจหน้าที่ของคณะกรรมการเขตพื้นที่การศึกษา การบริหารและการจัดการศึกษาสถานศึกษาในสังกัด เพื่อให้การบริหารและการวางแผนการศึกษา เป็นไปด้วยความเรียบร้อย สอดคล้องกับกลยุทธ์จุดเน้นของสำนักงานคณะกรรมการการศึกษาขั้นพื้นฐาน ตลอดจนสอดคล้องกับนโยบายของกระทรวงศึกษาธิการ และเกิดประโยชน์สูงสุดต่อประเทศ

สำนักงานเขตพื้นที่การศึกษาประถมศึกษาพัทลุง เขต 2 ได้จัดเก็บข้อมูลพื้นฐานทางการศึกษาของโรงเรียนในสังกัด และได้ดำเนินการประมวลผลด้วยระบบคอมพิวเตอร์ จัดทำข้อมูลสารสนเทศทางการศึกษา ปีการศึกษา 2557 เพื่อใช้ในการวางแผน การศึกษาค้นคว้า และเผยแพร่ข้อมูลให้แก่สาธารณชนและหน่วยงานที่เกี่ยวข้อง

สำนักงานเขตพื้นที่การศึกษาประถมศึกษาพัทลุง เขต 2 ขอขอบคุณโรงเรียนทุกสังกัด ในเขตพื้นที่บริการ ตลอดไปยังผู้เกี่ยวข้องทุกท่านที่เป็นแรงส่งเสริม สนับสนุน และเป็นกัลยาณมิตรทางวิชาการให้เอกสารข้อมูลสารสนเทศทางการศึกษา ปีการศึกษา 2557 ของสำนักงานเขตพื้นที่การศึกษาประถมศึกษาพัทลุง เขต 2 สำเร็จลุล่วงไปด้วยดี จึงหวังเป็นอย่างยิ่งว่าจะเป็นประโยชน์ต่อการบริหารการวางแผนการศึกษา และการศึกษาค้นคว้าของผู้สนใจต่อไป

งานข้อมูลสารสนเทศ
กลุ่มนโยบายและแผน
มิถุนายน 2557

สารบัญ

	หน้า
1. ข้อมูลทั่วไป	
- สภาพทั่วไป	1
- ภารกิจของสำนักงานเขตพื้นที่การศึกษาประถมศึกษาพัทลุง เขต 2	1
- โครงสร้างการบริหารจัดการศึกษา	3
- ผู้บริหารสำนักงานเขตพื้นที่การศึกษาประถมศึกษาพัทลุง เขต 2	4
- คณะกรรมการเขตพื้นที่การศึกษา	5
- คณะอนุกรรมการข้าราชการครูและบุคลากรทางการศึกษา	6
- คณะกรรมการติดตาม ตรวจสอบ ประเมินผลและนิเทศการศึกษา	7
- คณะกรรมการคຸຣຸສກຳຂេຕພື້ນທີ່ການຶກຶກຳປຣະຄຳພຶກຶກຳພຶຕຸລຸງ ຂេຕ 2	8
- รายชื่อบุคลากรกลุ่มต่างๆ	9
- วิสัยทัศน์	14
- พันธกิจ	14
- ค่านิยม	14
- เป้าประสงค์	15
- กลยุทธ์การดำเนินงาน	15
2. ข้อมูลพื้นฐานทางการศึกษา ปีการศึกษา 2557	
- โรงเรียนสังกัดสำนักงานคณะกรรมการการศึกษาขั้นพื้นฐาน	16
- โรงเรียนสังกัดสำนักงานคณะกรรมการส่งเสริมสถานศึกษาเอกชน	16
- โรงเรียนสังกัดองค์กรปกครองส่วนท้องถิ่น	17
- โรงเรียนสังกัดอาชีวศึกษา	17
- ตารางข้อมูลสารสนเทศ	18
ภาคผนวก	71
คณะทำงาน	

สารบัญตาราง

	ตาราง	หน้า
ตารางที่ 1	จำนวนโรงเรียนตามสังกัด จำแนกรายอำเภอ	19
ตารางที่ 2	จำนวนโรงเรียนตามประเภท จำแนกรายอำเภอ	20
ตารางที่ 3	จำนวนโรงเรียนตามขนาด จำแนกรายอำเภอ	21
ตารางที่ 4	จำนวนนักเรียนจำแนกรายชั้น เพศ และห้องเรียน	22
ตารางที่ 5	จำนวนนักเรียนจำแนกตามอายุ	23
ตารางที่ 6	จำนวนนักเรียนพิการเรียนร่วม	24
ตารางที่ 7	จำนวนนักเรียนด้อยโอกาส	25
ตารางที่ 8	จำนวนนักเรียนออกกลางคัน	26
ตารางที่ 9	จำนวนนักเรียนน้ำหนักส่วนสูงเทียบเกณฑ์มาตรฐาน	27
ตารางที่ 10	ข้อมูลพื้นฐานสถานศึกษา	28
ตารางที่ 11	ข้อมูลจำนวนนักเรียนโรงเรียนในสังกัด	34
ตารางที่ 12	ข้อมูลโรงเรียนขนาดเล็ก	40
ตารางที่ 13	ข้อมูลโรงเรียนขนาดกลาง	43
ตารางที่ 14	ข้อมูลโรงเรียนขนาดใหญ่	47
ตารางที่ 15	ข้อมูลโรงเรียนขยายโอกาส	48
ตารางที่ 16	ข้อมูลจำนวนผู้บริหาร ครู จำแนกรายโรงเรียน	50
ตารางที่ 17	ข้อมูลสถานศึกษาสังกัดสถานศึกษาเอกชน	56
ตารางที่ 18	จำนวนนักเรียนรายชั้น สถานศึกษาเอกชน	60

สารบัญตาราง (ต่อ)

ตาราง	หน้า
ตารางที่ 19 ข้อมูลสถานศึกษาสังกัด สพม.เขต 12 (เขตบริการ สพป.พัทลุง เขต 2)	66
ตารางที่ 20 ข้อมูลสถานศึกษาสังกัดองค์กรปกครองส่วนท้องถิ่น (เขตบริการ สพป.พัทลุง เขต 2)	67
ตารางที่ 21 จำนวนนักเรียน แยกชั้น เพศ โรงเรียนสังกัดองค์กรปกครองส่วนท้องถิ่น	68
ตารางที่ 22 ข้อมูลสถานศึกษาสังกัดอาชีวศึกษา (เขตบริการ สพป.พัทลุง เขต 2)	72
ตารางจำนวนนักเรียน แยกชั้น เพศ ปีการศึกษา 2557	
- อำเภอกงหรา	74
- อำเภอเขาชัยสน	79
- อำเภอตะโหมด	84
- อำเภอปากพะยูน	89
- อำเภอป่าบอน	95
- อำเภอบางแก้ว	100
จำนวนนักเรียนตามระดับการศึกษา ปีการศึกษา 2557 (10 มิถุนายน 2557) เรียงตามจำนวนนักเรียน	105



1. ข้อมูลทั่วไป

สภาพทั่วไป

สำนักงานเขตพื้นที่การศึกษาประถมศึกษาพัทลุง เขต 2 เป็นหน่วยงานทางการศึกษา รับผิดชอบการจัดการศึกษาขั้นพื้นฐานใน 6 อำเภอของจังหวัดพัทลุง คือ อำเภอกงหรา เขาชัยสน ปากพะยูน ตะโหมด ป่าบอน และบางแก้ว

สำนักงานเขตพื้นที่การศึกษาประถมศึกษาพัทลุง เขต 2 ตั้งอยู่เลขที่ 2/8 ม.1 ทางหลวงหมายเลข 41 หรือถนนเอเชีย ตำบลแม่ขี อำเภอตะโหมด จังหวัดพัทลุง

ภารกิจของสำนักงานเขตพื้นที่การศึกษาประถมศึกษาพัทลุง เขต 2

สำนักงานเขตพื้นที่การศึกษาประถมศึกษาพัทลุง เขต 2 เป็นหน่วยงานทางการศึกษาสังกัดสำนักงานคณะกรรมการการศึกษาขั้นพื้นฐาน กระทรวงศึกษาธิการมีอำนาจหน้าที่ตามมาตรา 38 แห่งพระราชบัญญัติการศึกษาแห่งชาติ พ.ศ.2542 แก้ไขเพิ่มเติมฉบับที่ 2 พ.ศ.2545 มาตรา 36 และ 37 แห่งระเบียบบริหารราชการกระทรวงศึกษาธิการ พ.ศ.2546 และข้อ 6 ของกฎกระทรวง กำหนดหลักเกณฑ์การแบ่งส่วนราชการภายในสำนักงานเขตพื้นที่การศึกษาและมีอำนาจหน้าที่ ดังนี้

1. จัดทำนโยบายแผนพัฒนาและมาตรฐานการศึกษาของเขตพื้นที่การศึกษา ให้สอดคล้องกับนโยบายและมาตรฐานการศึกษา แผนการศึกษา แผนพัฒนาการศึกษาขั้นพื้นฐานและความต้องการของท้องถิ่น
2. วิเคราะห์การจัดตั้งงบประมาณ เงินอุดหนุนทั่วไปของสถานศึกษา และหน่วยงานในเขตพื้นที่การศึกษาและแจ้งจัดสรรงบประมาณที่ได้รับให้หน่วยงานข้างต้นรับทราบ และกำกับ ตรวจสอบ ติดตามการใช้จ่ายงบประมาณของหน่วยงานดังกล่าว
3. ประสานงาน ส่งเสริม สนับสนุนและพัฒนาหลักสูตรร่วมกับสถานศึกษาในเขตพื้นที่การศึกษาและแจ้งจัดสรรงบประมาณที่ได้รับให้หน่วยงานข้างต้นรับทราบและกำกับ ตรวจสอบ ติดตามการใช้จ่ายงบประมาณของหน่วยงานดังกล่าว
4. กำกับ ดูแล ติดตามและประเมินผลสถานศึกษาขั้นพื้นฐานและในเขตพื้นที่การศึกษา
5. ศึกษา วิเคราะห์ วิจัยและรวบรวมข้อมูลสารสนเทศด้านการศึกษาในเขตพื้นที่การศึกษา
6. ประสานการระดมทรัพยากรด้านต่าง ๆ รวมทั้งทรัพยากรบุคคล เพื่อส่งเสริมสนับสนุนการจัดและพัฒนาการศึกษาในเขตพื้นที่



7. จัดระบบประกันคุณภาพการศึกษาและประเมินผลสถานศึกษาในเขตพื้นที่
8. ประสาน ส่งเสริม สนับสนุนการจัดการศึกษาของสถานศึกษาเอกชน องค์กรปกครองส่วนท้องถิ่น รวมทั้งบุคคล องค์กรชุมชน องค์กรวิชาชีพ สถาบันศาสนา สถานประกอบการและสถาบันอื่นที่จัดรูปแบบที่หลากหลายในเขตพื้นที่การศึกษา
9. ดำเนินการและประสานงาน ส่งเสริม สนับสนุนการวิจัยและพัฒนาการศึกษาในเขตพื้นที่การศึกษา
10. ประสานงาน ส่งเสริม การดำเนินงานของคณะอนุกรรมการและคณะทำงานด้านการศึกษา
11. ประสานงานการปฏิบัติราชการทั่วไปกับองค์กร หน่วยงานภาครัฐ เอกชนและองค์กรปกครองส่วนท้องถิ่น ในฐานะสำนักงานผู้แทนกระทรวงศึกษาธิการในเขตพื้นที่การศึกษา
12. ปฏิบัติหน้าที่อื่นเกี่ยวกับการภารกิจภายในเขตพื้นที่การศึกษาที่มีได้ระบุให้เป็นหน้าที่ของผู้ใดโดยเฉพาะ หรือปฏิบัติหน้าที่ตามที่ได้รับมอบหมาย



โครงสร้างการบริหารจัดการศึกษา สำนักงานเขตพื้นที่การศึกษาประถมศึกษาพัทลุง เขต 2

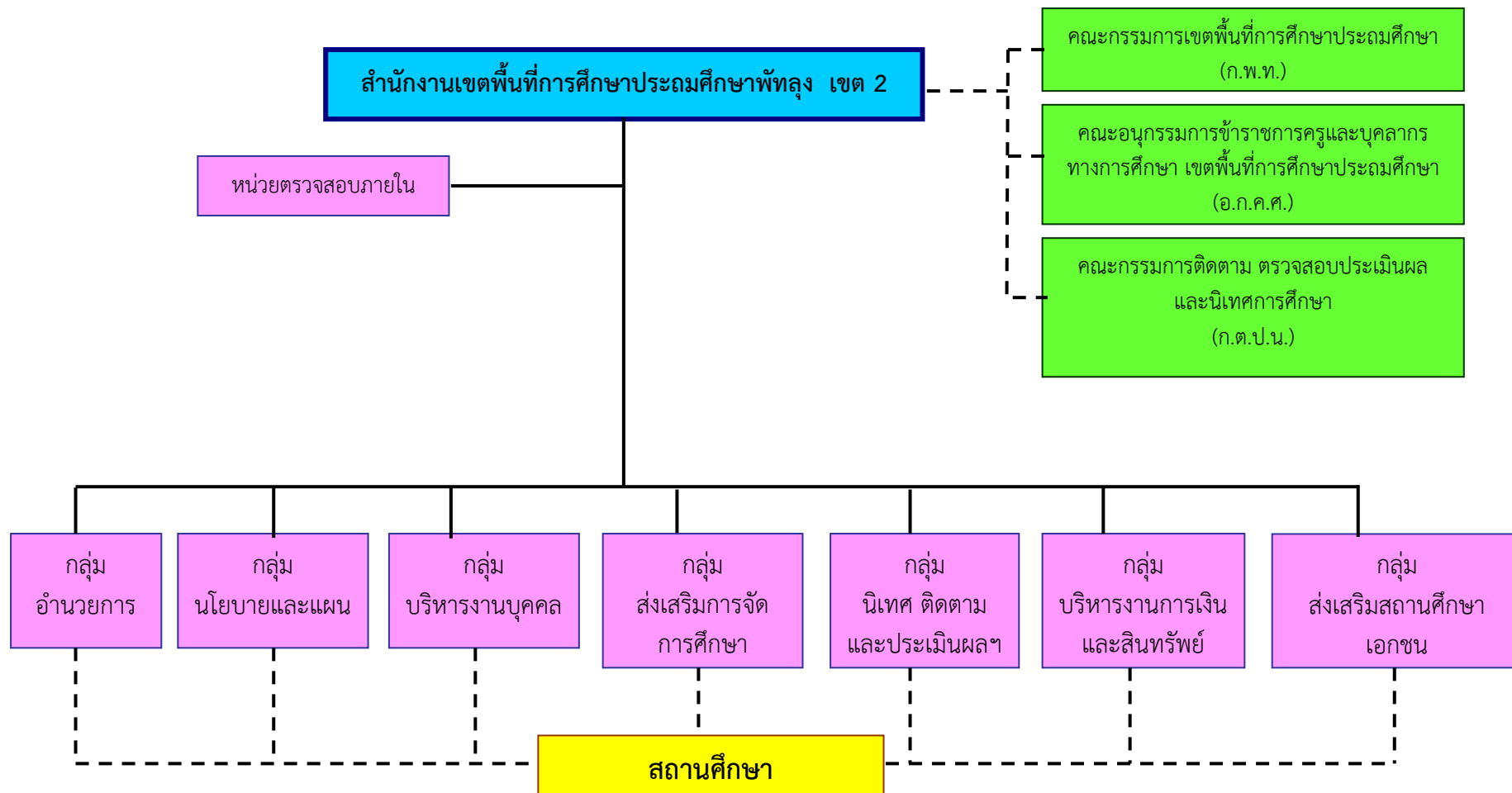



ผู้บริหารสำนักงานเขตพื้นที่การศึกษาประถมศึกษาพัทลุง เขต ๒

ที่	ชื่อ - สกุล	ตำแหน่ง
1	ดร.อนงค์ เขาวนงกิจ	ผู้อำนวยการสำนักงานเขตพื้นที่การศึกษาประถมศึกษาพัทลุง เขต 2
2	นายณัฐ จันทรากุล	รองผู้อำนวยการสำนักงานเขตพื้นที่การศึกษาประถมศึกษาพัทลุง เขต 2
3	นายสมบูรณ์ ไชยกาฬ	รองผู้อำนวยการสำนักงานเขตพื้นที่การศึกษาประถมศึกษาพัทลุง เขต 2
4	นายนิยม จันทร์อุดม	รองผู้อำนวยการสำนักงานเขตพื้นที่การศึกษาประถมศึกษาพัทลุง เขต 2
5	นายอนัน สมานธิ	รองผู้อำนวยการสำนักงานเขตพื้นที่การศึกษาประถมศึกษาพัทลุง เขต 2
6	นายเจริญ ชูภักดี	ผู้อำนวยการกลุ่มอำนวยการ
7	นางธนิตา สุรสินธุ์	ผู้อำนวยการกลุ่มนโยบายและแผน
8	นางสาวจรรยา หนูแดง	ผู้อำนวยการกลุ่มบริหารงานการเงินและสินทรัพย์
9	นางสาวภริญา นิยมเดชา	ผู้อำนวยการกลุ่มบริหารงานบุคคล
10	นางสาคร หนูสว่าง	ผู้อำนวยการกลุ่มส่งเสริมการจัดการศึกษา
11	นายอนุกุล คชฤทธิ์	ผู้อำนวยการกลุ่มนิเทศติดตามและประเมินผลการจัดการศึกษา
12	นางสิญจนา ไหมอ่อน	ผู้อำนวยการกลุ่มส่งเสริมสถานศึกษาเอกชน
13	นายสนทยา พิมพ์ศิริ	ปฏิบัติหน้าที่ ผู้อำนวยการหน่วยตรวจสอบภายใน



การบริหารงานโดยองค์คณะบุคคล

คณะกรรมการเขตพื้นที่การศึกษา

1.	นายसानันท์ สุพรรณชนะบุรี	ประธานกรรมการ
2.	ดร.อมลวรรณ วีระธรรมโม	กรรมการผู้ทรงคุณวุฒิ
3.	นายพนม ร่มสกุล	กรรมการผู้ทรงคุณวุฒิ
4.	นายประเสริฐ เมืองแก้ว	กรรมการผู้ทรงคุณวุฒิ
5.	นายเฉลิมศักดิ์ ลอยจิว	กรรมการผู้ทรงคุณวุฒิ
6.	นายเวษยันต์ จันทน์น้อย	กรรมการผู้ทรงคุณวุฒิ
7.	รศ.สุเทพ สันติวรานนท์	กรรมการผู้ทรงคุณวุฒิ
8.	นายเจริญ น้อยคง	กรรมการผู้แทนองค์กรชุมชน
9.	นายอนุชา เพ็ญจำรัส	กรรมการผู้แทนองค์กรชุมชน
10.	นายเทพชัย คงมี	กรรมการผู้แทนองค์กรปกครองส่วนท้องถิ่น
11.	นายโกมล หนูเสน	กรรมการผู้แทนองค์กรปกครองส่วนท้องถิ่น
12.	นายประเสริฐ ประทุมศรี	กรรมการผู้แทนสมาคมผู้ประกอบวิชาชีพครู
13.	นายจักรพล คำคง	กรรมการผู้แทนสมาคมผู้ประกอบวิชาชีพบริหารการศึกษา
14.	นายฤทธิ์ศักดิ์ หวานแก้ว	กรรมการผู้แทนสมาคมผู้ปกครองและครู
15.	นายอะห์มัด อีสัน	กรรมการผู้แทนผู้รับใบอนุญาตโรงเรียนเอกชน
16.	นายอาหลี รุ่งสวัสดิ์	กรรมการผู้แทนครูโรงเรียนเอกชน
17.	ดร.อนงค์ เขาวนงกิจ	กรรมการและเลขานุการ

**คณะอนุกรรมการข้าราชการครูและบุคลากรทางการศึกษา**

1.	นายสมนึก มีแสง	ประธานอนุกรรมการ	ผู้ทรงคุณวุฒิด้านบริหารงานบุคคล
2.	นายเจษฎา จันท์อักษร	อนุกรรมการ	ผู้ทรงคุณวุฒิด้านการศึกษา
3.	นายสมบัติ ชนะสิทธิ์	อนุกรรมการ	ผู้ทรงคุณวุฒิด้านกฎหมาย
4.	นายอารี ณรงค์ราช	อนุกรรมการ	ผู้ทรงคุณวุฒิด้านการเงินการคลัง
5.	นางอัญสุชา บุญขันตินาถ	อนุกรรมการ	ผู้แทน ก.ค.ศ
6.	นายอำนาจ พรายอินทร์	อนุกรรมการ	ผู้แทน ครูสภา
7.	นายศุภเกียรติ หมั่นวงศ์	อนุกรรมการ	ผู้แทนบริหารสถานศึกษา
8.	นายสุนนท์ หนูนึ่ง	อนุกรรมการ	ผู้แทนข้าราชการครู
9.	นายบุญกุล คชฤทธิ์	อนุกรรมการ	ผู้แทนบุคลากรทางการศึกษาอื่น
10.	ดร.อนงค์ เขาวนะกิจ	ผอ.สพป.พัทลุง เขต 2	อนุกรรมการและเลขานุการ ผอ.สพป.พัทลุง เขต 2



คณะกรรมการติดตาม ตรวจสอบ ประเมินผลและนิเทศการศึกษา

1.	ดร.อนงค์ เขาวนงกิจ	ประธานกรรมการ
2.	นายภักดี จำนงค์	กรรมการผู้แทนผู้บริหารสถานศึกษาขั้นพื้นฐานของรัฐ
3.	นายสุชาติ เหลี่ยมปาน	กรรมการกรรมการผู้แทนผู้บริหารสถานศึกษาขั้นพื้นฐานของเอกชน
4.	นายสุรัช รักมาก	กรรมการผู้ทรงคุณวุฒิ
5.	นายประทีป แสงเปี่ยมสุข	กรรมการผู้ทรงคุณวุฒิ
6.	นายคุณัญพงษ์ ทหารไทย	กรรมการผู้ทรงคุณวุฒิ
7.	นายนิศรูน หล้าสะ	กรรมการผู้ทรงคุณวุฒิ
8.	บุญทิพย์ สุริยะจันทร์	กรรมการผู้ทรงคุณวุฒิ
9.	นายอนุกุล คชฤทธิ์	กรรมการและเลขานุการ



คณะกรรมการคຸรຸສถາเขตพื้นที่การศึกษาประถมศึกษาพัทลุง เขต ๒

1.	ดร.อนงค์ เขาวนงกิจ	ประธาน
2.	นายทงศักดิ์ ปรมะฐนุวัฒน์	ผู้แทนคຸรຸສถาใน อ.ก.ค.ศ.เขตพื้นที่
3.	นางอำไพ ชูสังข์	ผู้แทนผู้ประกอบวิชาชีพครู ระดับประถมศึกษา
4.	นางคณิงเนตร ชัยโยธา	ผู้แทนผู้ประกอบวิชาชีพครู ระดับประถมศึกษา
5.	นางปวีตรา สุวิญญูกร	ผู้แทนผู้ประกอบวิชาชีพครู ระดับประถมศึกษา
6.	นายอดิศักดิ์ วัตต์แทน	ผู้แทนผู้ประกอบวิชาชีพผู้บริหารสถานศึกษา ระดับประถมศึกษา
7.	นายสมนึก เวชสิทธิ์	ผู้แทนผู้ประกอบวิชาชีพทางการศึกษา ระดับมัธยมศึกษา
8.	นายอาทร จันทร์แดง	ผู้แทนผู้ประกอบวิชาชีพศึกษานิเทศก์
9.	นายนิศรูน หล้าสะ	ผู้แทนคณะกรรมการประสานและส่งเสริมการศึกษาเอกชน
10.	(ร๑แต่งตั้งใหม่)	ผู้แทนคณะกรรมการอาชีวศึกษาจังหวัดพัทลุง
11.	ลาออก	ผู้แทนสำนักงานส่งเสริมการปกครองท้องถิ่นจังหวัดพัทลุง
12.	ลาออก	ผู้แทนสำนักงานส่งเสริมการศึกษานอกระบบและการศึกษาตาม อัธยาศัยจังหวัดพัทลุง
13.	นางสาวภิรญา นิยมเดชา	เลขานุการ
14.	นายกิตติชัย เกตุนิม	ผู้ช่วยเลขานุการ



รายชื่อบุคลากรกลุ่มต่างๆ

กลุ่มอำนวยการ

ที่	ชื่อ - สกุล	ตำแหน่ง
1	นายเจริญ ชูภักดี	ผู้อำนวยการกลุ่ม
2	นางวาสนา ชูประวัติ	นักจัดการงานทั่วไปชำนาญการพิเศษ
3	นายบุศย์ เขียนวารี	นักวิเคราะห์นโยบายและแผนชำนาญการพิเศษ
4	นางสุนิรัตน์ สุวรรณะอาด	นักจัดการงานทั่วไปชำนาญการ
5	นางธัญสินี สุกแป้น	นักจัดการงานทั่วไปชำนาญการ
6	นางวินิจ สังข์แก้ว	นักจัดการงานทั่วไปชำนาญการ
7	นางจิราภรณ์ ไชยรักษ์	นักจัดการงานทั่วไปปฏิบัติการ
8	นางพจนาด ช่วยเนื่อง	นักประชาสัมพันธ์ชำนาญการ
9	นางสาวปัทมา อัดตะ	พนักงานพิมพ์ดีด
10	นางรัฐจวน ทองนอก	นักการภารโรง
11	นายธเนศวร์ ณะนุ้ย	พนักงานขับรถยนต์
12	นายกิตติวัฒน์ หนูโສ๊ะ	พนักงานขับรถยนต์
13	นายวิเชียร พรหมสุทธิ	ยาม
14	นายปราโมทย์ วิเชียรประพันธ์	ยาม
15	นายธนาวัฒน์ นवलลอย	นักการภารโรง



กลุ่มนโยบายและแผน

ที่	ชื่อ - สกุล	ตำแหน่ง
1	นางธนิตา สุรสินธุ์	ผู้อำนวยการกลุ่ม
2	นางวนิดา เมืองแก้ว	นักวิเคราะห์นโยบายและแผนชำนาญการพิเศษ
3	นางศารัตน์ เรืองแก้ว	นักวิเคราะห์นโยบายและแผนชำนาญการ
4	นางนิรดา ทองเอื้อ	นักวิเคราะห์นโยบายและแผนชำนาญการ
5	นายวิชวิชัย เยาว์นุ่น	นักวิชาการคอมพิวเตอร์ปฏิบัติการ
6	นางสาวปริศนา หนูชูแก้ว	เจ้าหน้าที่คอมพิวเตอร์
7	นางสาวถิรนนท์ ศรีรัตนา	เจ้าหน้าที่ธุรการ

กลุ่มบริหารงานการเงินและสินทรัพย์

ที่	ชื่อ - สกุล	ตำแหน่ง
1	นางสาวจรรยา หนูแดง	ผู้อำนวยการกลุ่ม
2	นางไศภิชฐ์ อินทร์รักษา	นักวิชาการเงินและบัญชีชำนาญการพิเศษ
3	นางอุบล ชูทอง	นักวิชาการการเงินและบัญชีชำนาญการ
4	นางจินตนา ลิ่มสกุล	นักวิชาการการเงินและบัญชีชำนาญการ
5	นางกัลยา ทองพุ่ม	นักวิชาการพัสดุชำนาญการ
6	นางแสงรัตน์ ปิ่นทองพันธ์	เจ้าพนักงานการเงินและบัญชีชำนาญงาน
7	นางภิรมย์ ทองเสนอ	เจ้าพนักงานการเงินและบัญชีชำนาญงาน
8	นางอัจฉราภรณ์ ณ พัทลุง	เจ้าหน้าที่พิมพ์ดีด
9	นางสีดีอะหยาด หมู่ห้าหมัด	แม่บ้าน



กลุ่มบริหารงานบุคคล

ที่	ชื่อ - สกุล	ตำแหน่ง
1	น.ส.ภริญา นิยมเดชา	ผู้อำนวยการกลุ่ม
2	นางเกศินี วิทยารัฐ	นักทรัพยากรบุคคลชำนาญการพิเศษ
3	นางอรัญญา ตั้งภาคล	นักทรัพยากรบุคคลชำนาญการพิเศษ
4	นายถนอม นิตยวิมล	นิติกรชำนาญการพิเศษ
5	นายวัชรินทร์ มีบุญ	นิติกรชำนาญการ
6	นางสาวอรัญญา กาญจนะภาโส	นักทรัพยากรบุคคลชำนาญการ
7	นางสาวรัชณีกร เสตะพันธ์	นักทรัพยากรบุคคลชำนาญการ
8	นางมุกดา อุทัยรังษี	นักทรัพยากรบุคคลชำนาญการ
9	นางสาวบุญยงุช เมืองสุข	นักทรัพยากรบุคคลชำนาญการ
10	นางนัตยา พรหมพันธ์	นักทรัพยากรบุคคลชำนาญการ
11	นางนิภาพร ช่วยเนียม	เจ้าพนักงานธุรการปฏิบัติงาน
12	นายกิตติชัย เกตุนิม	พนักงานครูสุภาพ
13	นางสาวสุนทรี เกื้อสุข	เจ้าหน้าที่ธุรการ
14	นางสาวสุนันท์ มีมุสิทธิ์	เจ้าหน้าที่ประสานงาน ก.ค.ศ.16



กลุ่มนิเทศติดตามและประเมินผลการจัดการศึกษา

ที่	ชื่อ - สกุล	ตำแหน่ง
1	นายอนุกล คชฤทธิ์	ผู้อำนวยการกลุ่ม
2	นายโสภณ บุญแก้ว	ศึกษานิเทศก์ชำนาญการพิเศษ
3	นายอาทร จันทรแดง	ศึกษานิเทศก์ชำนาญการพิเศษ
4	นางชลธิชา ปลั่งบรรจง	ศึกษานิเทศก์ชำนาญการพิเศษ
5	นางวิไลวรรณ เลี้ยงสมบูรณ์	ศึกษานิเทศก์ชำนาญการพิเศษ
6	นางนพพร จีระพันธ์	ศึกษานิเทศก์ชำนาญการ
7	นางประไพ สมัครพงษ์	ศึกษานิเทศก์ชำนาญการ
8	นางศาริญา อีสโร	ศึกษานิเทศก์ชำนาญการ
9	น.ส.จรวรรณ ชูขาว	ศึกษานิเทศก์ชำนาญการ
10	นางผุสดี ฤทธิ์ช่วยรอด	ศึกษานิเทศก์ชำนาญการ
11	น.ส.ลำเตียร ชนะสุวรรณ	ศึกษานิเทศก์ชำนาญการ
12	นางสุพัตรา สิงหเสม	ศึกษานิเทศก์ชำนาญการ
13	นางปิยะทิพย์ พลอยดำ	เจ้าหน้าที่คอมพิวเตอร์



กลุ่มส่งเสริมการจัดการศึกษา

ที่	ชื่อ - สกุล	ตำแหน่ง
1	นางสาคร หนูสว่าง	ผู้อำนวยการกลุ่ม
2	นางพกามาส กล้วยเครือ	นักวิชาการศึกษาชำนาญการพิเศษ
3	นางประคอง รัตนยอศรี	นักวิชาการศึกษาชำนาญการ
4	น.ส.ผ่องผิว สุขวรรณ	นักวิชาการศึกษาชำนาญการ
5	นางสุวภัทร ดอกบัวแก้ว	นักวิชาการศึกษาชำนาญการ
6	นางเจียมจิต แก่นเพชร	นักวิชาการศึกษาชำนาญการ
7	นางสาวมลิณี ช่วยแก้ว	เจ้าหน้าที่ธุรการ

กลุ่มส่งเสริมสถานศึกษาเอกชน

ที่	ชื่อ - สกุล	ตำแหน่ง
1	นางสิญจนา ไหมอ่อน	ผู้อำนวยการกลุ่ม
2	นางกรรณิการ์ รวยดี	นักวิชาการศึกษาชำนาญการ
3	นางเพ็ญนภา พรพงศ์วิทย์	นักวิชาการศึกษาปฏิบัติการ

หน่วยตรวจสอบภายใน

ที่	ชื่อ - สกุล	ตำแหน่ง
1	นายสนทยา พิมพ์ศิริ	ปฏิบัติหน้าที่ผู้อำนวยการหน่วย
2	นางฉนวนวรรณ เปี่ยมสิริโรจน์	นักวิชาการตรวจสอบภายในชำนาญการ



วิสัยทัศน์

สำนักงานเขตพื้นที่การศึกษาประถมศึกษาพัทลุง เขต 2 เป็นองค์กรแห่งการปฏิบัติบริหารการศึกษาอย่างบูรณาการ โดยส่งเสริม สนับสนุน การจัดการศึกษา ที่มีคุณภาพสู่มาตรฐานสากล เน้นเอกลักษณ์ท้องถิ่น บนพื้นฐานหลักปรัชญาของเศรษฐกิจพอเพียง โดยใช้กระบวนการมีส่วนร่วม

Phatthalung Primary Educational Office Area 2 is the practice administrate organization with integration type, by encourage the education administration that reach universal standard quality, emphasize locality identity, on pillar philosophy base of the sufficiency economy, by use the participation procedure.

พันธกิจ

1. จัดระบบการบริหารจัดการศึกษาให้มีประสิทธิภาพทันสมัย
2. จัดการศึกษาขั้นพื้นฐานให้ทั่วถึงทุกกลุ่มเป้าหมายและมีคุณภาพตามมาตรฐานการเรียนรู้
3. ส่งเสริมการมีส่วนร่วมของทุกภาคส่วนในการจัดการศึกษา
4. ส่งเสริมสนับสนุนบูรณาการ บริหารจัดการศึกษาบนพื้นฐานของหลักปรัชญาเศรษฐกิจพอเพียง

ค่านิยม

สำนักงานมีมาตรฐาน สร้างสรรค์คุณภาพงาน บริการอย่างกัลยาณมิตร



เป้าประสงค์

1. นักเรียนมีความรู้ มีสมรรถนะสำคัญตามหลักสูตรแกนกลางการศึกษาขั้นพื้นฐาน พุทธศักราช 2551 และมีผลสัมฤทธิ์ในชั้นประถมศึกษาปีที่ 3 ชั้นประถมศึกษาปีที่ 6 และชั้นมัธยมศึกษาปีที่ 3 กลุ่มสาระการเรียนรู้หลักเพิ่มขึ้น
2. นักเรียนมีคุณธรรมจริยธรรมและค่านิยมอันพึงประสงค์ มีวิถีชีวิตตามหลักปรัชญาเศรษฐกิจพอเพียง
3. ประชากรวัยเรียนทุกกลุ่มเป้าหมายได้รับการศึกษาอย่างทั่วถึงและมีคุณภาพและประชากรกลุ่มอายุ 3-5 ปี ทุกคนได้รับการเตรียมความพร้อมก่อนเข้าเรียนการศึกษาภาคบังคับอย่างน้อย 1 ปี
4. ครูและบุคลากรทางการศึกษาได้รับการพัฒนาและสามารถปฏิบัติงานได้อย่างมีประสิทธิภาพ
5. สำนักงานเขตพื้นที่การศึกษาประถมศึกษาพัทลุง เขต 2 และสถานศึกษามีการบริหารจัดการศึกษาที่ทันสมัยและมีประสิทธิภาพ ทุกภาคส่วนเข้ามามีส่วนร่วมในการบริหารจัดการศึกษา

กลยุทธ์การดำเนินงาน

กลยุทธ์ที่ 1 พัฒนาคุณภาพและมาตรฐานการศึกษาทุกระดับตามหลักสูตรและส่งเสริมความสามารถด้านเทคโนโลยีเพื่อเป็นเครื่องมือในการเรียนรู้

กลยุทธ์ที่ 2 ปลูกฝังคุณธรรม ความสำนึกในความเป็นชาติไทย และวิถีชีวิตตามหลักปรัชญาของเศรษฐกิจพอเพียง

กลยุทธ์ที่ 3 ขยายโอกาสทางการศึกษาให้ทั่วถึงและลดความเหลื่อมล้ำ ผู้เรียนได้รับโอกาสในการพัฒนาเต็มตามศักยภาพ

กลยุทธ์ที่ 4 พัฒนาคูและบุคลากรทางการศึกษาทั้งระบบ ให้สามารถจัดกิจกรรมการเรียนรู้ได้อย่างมีประสิทธิภาพ

กลยุทธ์ที่ 5 พัฒนาการบริหารจัดการศึกษา ให้มีประสิทธิภาพตามหลักธรรมาภิบาล เน้นการมีส่วนร่วมจากทุกภาคส่วนในการส่งเสริม สนับสนุนการจัดการศึกษา



2. ข้อมูลพื้นฐานทางการศึกษา ปีการศึกษา 2557

สำนักงานเขตพื้นที่การศึกษาประถมศึกษาพัทลุง เขต 2 มีจำนวนโรงเรียนในเขตพื้นที่ทุกสังกัด จำนวน 158 โรงเรียน โดยแยกเป็น

1. โรงเรียนสังกัดสำนักงานคณะกรรมการการศึกษาขั้นพื้นฐาน
 - 1.1 โรงเรียนสังกัดสำนักงานเขตพื้นที่การศึกษาประถมศึกษาพัทลุง เขต 2
 - จำนวนโรงเรียน 117 โรง แยกเป็น โรงเรียนประถมศึกษา 93 โรง โรงเรียนขยายโอกาส 24 โรง
 - จำนวนนักเรียน จำนวน 19,920 คน แยกเป็น นักเรียนชาย 10,395 คน นักเรียนหญิง 9,525 คน
 - จำนวนห้องเรียน 1,113 ห้อง
 - จำนวนครู 1,354 คน (จำนวนครูตาม จ.18 (บัญชีถือจ่ายอัตราเงินเดือนข้าราชการครู))
 - 1.2 โรงเรียนสังกัดสำนักงานเขตพื้นที่ศึกษามัธยมศึกษา เขต 12 (นครศรีธรรมราช - พัทลุง)
 - จำนวนโรงเรียน 12 โรง (เขต สพป.พัทลุง เขต 2)
 - จำนวนนักเรียน 7,030 คน
 - จำนวนห้องเรียน 223 ห้อง
2. โรงเรียนสังกัดสำนักงานคณะกรรมการการส่งเสริมสถานศึกษาเอกชน
 - จำนวนโรงเรียน 24 โรง
 - จำนวนนักเรียน จำนวน 7,183 คน แยกเป็นนักเรียนชาย 4,012 คน นักเรียนหญิง 3,171 คน
 - จำนวนห้องเรียน 292 ห้อง
 - จำนวนครู 387 คน



3. โรงเรียนสังกัดองค์กรปกครองส่วนท้องถิ่น

- จำนวนโรงเรียน 4 โรงเรียน
- จำนวนนักเรียน จำนวน 1,327 คน
- จำนวนห้องเรียน 51 ห้อง
- จำนวนครู 42 คน

4. โรงเรียนสังกัดอาชีวศึกษา

- จำนวนสถานการศึกษา 1 โรงเรียน
- จำนวนนักเรียนนักศึกษา 493 คน
- จำนวนห้องเรียน 47 ห้อง
- จำนวนครูอาจารย์ 56 คน



ตารางข้อมูลสารสนเทศ ปีการศึกษา 2557

ตารางที่ 1 จำนวนโรงเรียน ตามสังกัด จำแนกรายอำเภอ ปีการศึกษา 2557
 เขตบริการสำนักงานเขตพื้นที่การศึกษาประถมศึกษาพัทลุง เขต 2

สังกัด	กงหรา	เขาชัยสน	ตะโหมด	ปากพะยูน	ป่าบอน	บางแก้ว	รวม
สพป.พัทลุง เขต 2	16	26	12	33	18	12	117
สพม.12	2	2	2	4	1	1	12
สถานศึกษาเอกชน	11	2	3	2	4	2	24
องค์กรปกครองส่วนท้องถิ่น	-	2	1	-	-	1	4
อาชีวศึกษา	-	-	-	-	-	1	1
รวม	29	32	18	39	23	17	158

ตารางที่ 2 จำนวนโรงเรียนตามประเภท จำแนกรายอำเภอ ปีการศึกษา 2557

ประเภทโรงเรียน	กงหรา	เขาชัยสน	ตะโหมด	ปากพะยูน	ป่าบอน	บางแก้ว	รวม
ประถมศึกษา	12	19	9	30	14	9	93
ขยายโอกาส	4	7	3	3	4	3	24
รวม	16	26	12	33	18	12	117

หมายเหตุ โรงเรียนสังกัด สพฐ.

ตารางที่ 3 จำนวนโรงเรียนตามขนาด จำแนกรายอำเภอ ปีการศึกษา 2557

ประเภทโรงเรียน	กงหรา	เขาชัยสน	ตะโหมด	ปากพะยูน	ป่าบอน	บางแก้ว	รวม
ขนาดเล็ก (1-120 คน)	3	17	4	12	3	5	44
ขนาดกลาง (121-600)	13	9	7	21	14	7	71
ขนาดใหญ่ (601-1,500)	-	-	1	-	1	-	2
รวม	16	26	12	33	18	12	117

หมายเหตุ โรงเรียนสังกัด สพฐ.

ตารางที่ 4 จำนวนนักเรียนจำแนกรายชั้น เพศ และห้องเรียน ปีการศึกษา 2557
สำนักงานเขตพื้นที่การศึกษาประถมศึกษาพัทลุง เขต 2

ชั้น	จำนวนนักเรียน			ห้องเรียน
	ชาย	หญิง	รวม	
อนุบาล 1	1,007	1,062	2,069	127
อนุบาล 2	1,169	1,099	2,268	131
รวมอนุบาล	2,176	2,161	4,337	258
ประถมศึกษาปีที่ 1	1,257	1,182	2,439	138
ประถมศึกษาปีที่ 2	1,302	1,124	2,426	138
ประถมศึกษาปีที่ 3	1,268	1,174	2,442	131
ประถมศึกษาปีที่ 4	1,316	1,254	2,570	131
ประถมศึกษาปีที่ 5	1,284	1,172	2,456	132
ประถมศึกษาปีที่ 6	1,283	1,136	2,419	133
รวมประถมศึกษา	7,710	7,042	14,752	803
มัธยมศึกษาปีที่ 1	186	117	303	19
มัธยมศึกษาปีที่ 2	168	115	283	16
มัธยมศึกษาปีที่ 3	155	90	245	17
รวมมัธยมศึกษาตอนต้น	509	322	831	52
รวม	10,395	9,525	19,920	1,113

หมายเหตุ โรงเรียนสังกัด สพฐ.

ตารางที่ 5 จำนวนนักเรียนจำแนกตามอายุ ปีการศึกษา 2557

อายุ	ระดับชั้น														รวมทั้งหมด	
	อ.1	อ.2	อนุบาล	ป.1	ป.2	ป.3	ป.4	ป.5	ป.6	ประถม	ม.1	ม.2	ม.3	ม.ต้น		
น้อยกว่า 2 ปี	0	0	-	0	0	0	0	0	0	0	-	0	0	0	-	-
2 ปี	0	0	-	0	0	0	0	0	0	0	-	0	0	0	-	-
3 ปี	0	0	-	0	0	0	0	0	0	0	-	0	0	0	-	-
4 ปี	1465	6	1,471	1	0	1	0	0	0	0	2	0	0	0	-	1,473
5 ปี	594	1586	2,180	31	0	0	0	0	0	0	31	0	0	0	-	2,211
6 ปี	8	665	673	1620	24	0	0	0	0	0	1,644	0	0	0	-	2,317
7 ปี	2	8	10	753	1596	22	1	0	0	0	2,372	0	0	0	-	2,382
8 ปี	0	1	1	25	753	1584	25	1	0	0	2,388	0	0	0	-	2,389
9 ปี	0	0	-	9	37	788	1686	16	1	0	2,537	0	0	0	-	2,537
10 ปี	0	2	2	0	12	35	798	1568	21	0	2,434	0	0	0	-	2,436
11 ปี	0	0	-	0	4	9	44	788	1522	0	2,367	1	0	0	1	2,368
12 ปี	0	0	-	0	0	3	11	65	811	0	890	168	0	0	168	1,058
13 ปี	0	0	-	0	0	0	5	6	51	0	62	104	142	5	251	313
14 ปี	0	0	-	0	0	0	0	11	12	0	23	19	124	150	293	316
15 ปี	0	0	-	0	0	0	0	1	1	0	2	7	13	81	101	103
16 ปี	0	0	-	0	0	0	0	0	0	0	-	3	4	8	15	15
17 ปี	0	0	-	0	0	0	0	0	0	0	-	1	0	1	2	2
18 ปี	0	0	-	0	0	0	0	0	0	0	-	0	0	0	-	-
19 ปี	0	0	-	0	0	0	0	0	0	0	-	0	0	0	-	-
20 ปี	0	0	-	0	0	0	0	0	0	0	-	0	0	0	-	-
20 ปีขึ้นไป	0	0	-	0	0	0	0	0	0	0	-	0	0	0	-	-
รวม	2,069	2,268	4,337	2,439	2,426	2,442	2,570	2,456	2,419	14,752	303	283	245	831		19,920

ตารางที่ 6 จำนวนนักเรียนพิการ/บกพร่อง ปีการศึกษา 2557

ประเภทความพิการ	ระดับชั้น														รวมทั้งหมด
	อ.1	อ.2	อนุบาล	ป.1	ป.2	ป.3	ป.4	ป.5	ป.6	ประถม	ม.1	ม.2	ม.3	ม.ต้น	
บกพร่องทางการมองเห็น	2	0	2	1	3	2	1	1	1	9	0	0	0	-	11
บกพร่องทางการได้ยิน	0	1	1	1	0	0	0	0	0	1	0	0	0	-	2
บกพร่องทางสติปัญญา	4	3	7	9	10	1	2	5	5	32	0	0	0	-	39
บกพร่องทางร่างกาย/สุขภาพ	2	1	3	7	1	3	1	2	4	18	0	0	0	-	21
บกพร่องทางการเรียนรู้	2	4	6	12	33	71	66	73	60	315	6	0	6	12	333
บกพร่องทางการพูด/ภาษา	1	3	4	1	1	1	0	1	0	4	0	0	0	-	8
บกพร่องทางพฤติกรรม/อารมณ์	0	0	-	0	0	1	2	3	2	8	0	0	0	-	8
ออทิสติก	3	1	4	5	5	1	3	2	2	18	0	0	0	-	22
พิการซ้ำซ้อน	1	3	4	1	4	4	1	1	1	12	0	0	0	-	16
อื่นๆ	19	8	27	2	4	1	5	1	1	14	1	1	0	2	43
ข้อมูลผิดปกติ	0	0	-	0	0	0	0	0	0	-	0	0	0	-	-
อายุนอกเกณฑ์	0	0	-	0	1	0	0	0	0	1	0	0	0	-	1
รวม	34	24	58	39	62	85	81	89	76	432	7	1	6	14	504

ตารางที่ 7 จำนวนนักเรียนด้อยโอกาส ปีการศึกษา 2557

ประเภทความด้อยโอกาส	ระดับชั้น														รวมทั้งหมด
	อ.1	อ.2	อนุบาล	ป.1	ป.2	ป.3	ป.4	ป.5	ป.6	ประถม	ม.1	ม.2	ม.3	ม.ต้น	
ถูกบังคับให้ขายแรงงาน	0	0	-	0	0	2	2	0	0	4	0	0	0	-	4
เด็กที่อยู่ในธุรกิจทางเพศ	0	0	-	0	0	0	0	0	0	-	0	0	0	-	-
เด็กถูกทอดทิ้ง	1	3	4	1	3	2	5	5	8	24	3	3	0	6	34
เด็กในสถานพินิจคุ้มครองเด็กและเยาวชน	0	0	-	0	0	0	0	0	0	-	0	0	0	-	-
เด็กเร่ร่อน	0	1	1	1	2	2	0	2	1	8	0	0	0	-	9
ผลกระทบจากเอดส์	0	0	-	1	0	0	1	0	1	3	0	0	0	-	3
ชนกลุ่มน้อย	0	0	-	1	0	0	0	0	0	1	0	0	0	-	1
เด็กที่ถูกทำร้ายทารุณ	2	0	2	0	1	0	0	0	0	1	1	0	0	1	4
เด็กยากจน	1044	1294	2,338	1622	1731	1861	1912	1851	1794	10,771	236	224	189	649	13,758
เด็กที่มีปัญหาเกี่ยวกับยาเสพติด	0	0	-	0	0	0	0	0	2	2	0	0	0	-	2
อื่นๆ	22	39	61	13	15	18	40	18	24	128	2	0	0	2	191
กำพร้า	5	10	15	22	20	21	22	32	40	157	8	4	2	14	186
ทำงานรับผิดชอบตนเองและครอบครัว	0	0	-	0	0	0	0	0	0	-	0	0	0	-	-
ข้อมูลผิดปกติ	0	0	-	0	0	0	0	0	0	-	0	0	0	-	-
อายุนอกเกณฑ์	0	0	-	1	10	2	2	1	1	17	2	0	0	2	19
รวม	1,074	1,347	2,421	1,662	1,782	1,908	1,984	1,909	1,871	11,116	252	231	191	674	14,211

ตารางที่ 8 จำนวนนักเรียนออกกลางคัน ปีการศึกษา 2557

สาเหตุการออกกลางคัน	ระดับชั้น														รวมทั้งหมด	
	อ.1	อ.2	อนุบาล	ป.1	ป.2	ป.3	ป.4	ป.5	ป.6	ประถม	ม.1	ม.2	ม.3	ม.ต้น		
มีปัญหาการปรับตัว	0	0	-	0	0	0	0	0	0	0	-	8	1	0	9	9
สมรส	0	0	-	0	0	0	0	0	0	0	-	2	2	0	4	4
ต้องคดี/ถูกจับ	0	0	-	0	0	0	0	0	0	0	-	0	0	0	-	-
เจ็บป่วย/อุบัติเหตุ	0	0	-	0	0	1	0	0	0	0	1	0	0	0	-	1
หาเลี้ยงครอบครัว	0	0	-	0	0	1	0	0	1	1	2	1	0	0	1	3
อพยพตามผู้ปกครอง	0	0	-	0	0	1	1	0	0	0	2	0	0	0	-	2
ฐานะยากจน	0	0	-	0	0	0	0	0	0	0	-	1	0	0	1	1
มีปัญหาครอบครัว	0	0	-	0	0	2	2	4	1	9	3	2	0	0	5	14
อื่นๆ	0	0	-	0	0	0	0	1	0	1	2	1	0	0	3	4
อายุนอกเกณฑ์	0	0	-	0	0	0	0	0	0	0	-	0	0	0	-	-
รวม	-	-	-	-	-	5	3	5	2	15	17	6	-	23	38	

ตารางที่ 9 จำนวนนักเรียนน้ำหนักส่วนสูงเทียบเกณฑ์มาตรฐาน ปีการศึกษา 2557

เกณฑ์มาตรฐาน	ระดับชั้น														รวมทั้งหมด
	อ.1	อ.2	อนุบาล	ป.1	ป.2	ป.3	ป.4	ป.5	ป.6	ประถม	ม.1	ม.2	ม.3	ม.ต้น	
น้ำหนักต่ำกว่าเกณฑ์	462	557	1,019	540	418	328	351	256	229	2,122	39	33	26	98	3,239
ส่วนสูงต่ำกว่าเกณฑ์	274	365	639	362	295	234	306	223	212	1,632	43	33	22	98	2,369
น้ำหนักและส่วนสูงต่ำกว่าเกณฑ์	186	249	435	246	199	149	179	120	122	1,015	26	15	12	53	1,503
น้ำหนักสูงกว่าเกณฑ์	157	188	345	329	270	349	364	424	466	2,202	46	44	45	135	2,682
ส่วนสูงสูงกว่าเกณฑ์	192	174	366	146	175	200	222	214	269	1,226	23	29	21	73	1,665
น้ำหนักและส่วนสูงสูงกว่าเกณฑ์	48	61	109	77	104	117	145	140	150	733	13	13	10	36	878
น้ำหนักอยู่ในเกณฑ์	1450	1523	2,973	1569	1728	1763	1853	1775	1723	10,411	216	206	174	596	13,980
ส่วนสูงอยู่ในเกณฑ์	1603	1729	3,332	1930	1946	2006	2040	2018	1937	11,877	235	221	202	658	15,867
น้ำหนักและส่วนสูงอยู่ในเกณฑ์	1242	1310	2,552	1390	1564	1596	1651	1601	1515	9,317	189	172	153	514	12,383
อายุนอกเกณฑ์	0	0	-	1	10	2	2	1	1	17	2	0	0	2	19

ตารางที่ 10 ข้อมูลพื้นฐานสถานศึกษา ปีการศึกษา 2557
สำนักงานเขตพื้นที่การศึกษาประถมศึกษาพัทลุง เขต 2

ที่	รหัส 10 หลัก	รหัส Smis	รหัส Obec	โรงเรียน	โรงเรียนภาษาอังกฤษ	ผู้บริหาร	เครือข่าย	หมู่บ้าน	ตำบล	อำเภอ	ปณ.	โทรศัพท์
1	1093340158	93010047	340158	บ้านพน	Banpon	นายพูน พูลเกตุ	ศิริรัตน์	หมู่ 1 บ้านพน	งหรา	งหรา	93180	074-650000
2	1093340159	93010048	340159	วัดเขาวงก	Watkhaowong	นายโกวิท ลือภินา	ศิริรัตน์	หมู่ 2 บ้านงหรา	งหรา	งหรา	93180	074-650001
3	1093340162	93010049	340162	สามัคคีอนุสรณ์	Samukeeanusorn	นายสุจิต นาแพง	ศิริรัตน์	หมู่ 5 บ้านนอก	งหรา	งหรา	93180	074-671198
4	1093340164	93010050	340164	บ้านนาทุ่งโพธิ์	Bannatungpo	นายยุชูป ไหมหมาด	ไพรวลัย	หมู่ 11 บ้านนาทุ่งโพธิ์	คลองเฉลิม	งหรา	93180	074-687032
5	1093340165	93010051	340165	บ้านป่าแก	Banpakae	-	ไพรวลัย	หมู่ 6 บ้านป่าแก	คลองเฉลิม	งหรา	93180	074-603707
6	1093340166	93010052	340166	บ้านพุด กรป.กลาง	Banphood	นายจิตร เกลี้ยงสง	ไพรวลัย	หมู่ 12 บ้านพุด	คลองเฉลิม	งหรา	93180	074-603695
7	1093340167	93010053	340167	บ้านคู	Banku	นายชุติวัด กล้าศักดิ์	ไพรวลัย	หมู่ 14 บ้านคู	คลองเฉลิม	งหรา	93180	074-608720
8	1093340168	93010054	340168	บ้านควนประกอบ	Bankuanprakob	นายสมหมาย เชื่อมใจ	ไพรวลัย	หมู่ 3 บ้านศาลาเม็ง	คลองเฉลิม	งหรา	93180	074-608731
9	1093340163	93010056	340163	บ้านหน้าวัง	Bannawang	นางภานิดา เกื้อสุข	ศิริรัตน์	หมู่ 8 บ้านคลองหะหลัง	คลองทรายขาว	งหรา	93180	074-650006
10	1093340161	93010057	340161	อนุบาลงหรา	Anubankongra	นางรัชณี ปราบกรี	ศิริรัตน์	หมู่ 4 บ้านไร่เหนือ	คลองทรายขาว	งหรา	93180	074-687125
11	1093340160	93010058	340160	บ้านทอนตรน	Tontron	นายวิสิทธิ์ เกลี้ยงสง	ศิริรัตน์	หมู่ 5 บ้านทอนตรน	คลองทรายขาว	งหรา	93180	074-687359
12	1093340170	93010059	340170	บ้านวังปริง	Banwungpring	-	ไพรวลัย	หมู่ 2 บ้านวังปริง	ชะรัด	งหรา	93000	074-650007
13	1093340171	93010060	340171	บ้านตันประดู่	Bantonpradu	นางณัญญา ลือภินา	ศิริรัตน์	หมู่ 4 บ้านตันประดู่	งหรา	งหรา	93000	074-614399
14	1093340174	93010061	340174	วัดควนขี้แรด	Watkuonkeerad	นายสุวัฒน์ ขำรัมย์	ไพรวลัย	หมู่ 7 บ้านควนขี้แรด	ชะรัด	งหรา	93000	074-650004
15	1093340173	93010062	340173	วัดพังกิ้ง	Watpangking	นางพัชราภรณ์ ไชยลิก	ศิริรัตน์	หมู่ 2 บ้านพังกิ้ง	สมหวัง	งหรา	93180	074-614679
16	1093340172	93010063	340172	วัดหวัง	Watwhang	นายสมหมาย พรหมสังคหะ	ศิริรัตน์	หมู่ 4 บ้านสมหวัง	สมหวัง	งหรา	93000	074-605204
17	1093340049	93010064	340049	อนุบาลเขาชัยสน	Anubankhoachaison	นายปฐม นวลเกลี้ยง	มิตรภาพเขาชัยสน	หมู่ 10 บ้านเขาชัยสน	เขาชัยสน	เขาชัยสน	93130	074-691116
18	1093340050	93010065	340050	วัดหัวเขาชัยสน	Wathuokhaochaison	นายทวี ชูโรจน์	มิตรภาพเขาชัยสน	หมู่ 3 บ้านหัวเขา	เขาชัยสน	เขาชัยสน	93130	074-650057

ที่	รหัส 10 หลัก	รหัส Smis	รหัส Obec	โรงเรียน	โรงเรียนภาษาอังกฤษ	ผู้บริหาร	เครือข่าย	หมู่บ้าน	ตำบล	อำเภอ	ปณ.	โทรศัพท์
19	1093340059	93010068	340059	บ้านลานช้าง(มิตรภาพ 45)	Banlanchang	นายโอภาศ กลีบแป้น	มิตรภาพเขาชัยสน	หมู่ 7 บ้านลานช้าง	เขาชัยสน	เขาชัยสน	93130	074-650008
20	1093340060	93010069	340060	บ้านควนโคกยา	Bankhaunkokya	นายศิวพล นุรรัตน์แก้ว	มิตรภาพเขาชัยสน	หมู่ 1 บ้านควนโคกยา	เขาชัยสน	เขาชัยสน	93130	074-614234
21	1093340076	93010070	340076	บ้านเทพราช	Bantappararat	นายบุญเลิศ ชูรัตน์	มิตรภาพเขาชัยสน	หมู่ 6 บ้านเกาะอ้ายเลี่ยม	เขาชัยสน	เขาชัยสน	93130	074-650058
22	1093340077	93010071	340077	บ้านท่านางพรหม (ธนาครกรุงเทพ 8)	Banthanangprom	นายภักดี จำนงค์	มิตรภาพเขาชัยสน	หมู่ 8 บ้านหัวหรั่ง	เขาชัยสน	เขาชัยสน	93130	074-641528
23	1093340071	93010072	340071	บ้านท่าลาด	Bantalad	นางสุคนธ์ สุระกำแหง	ควนขนุนห่านโพธิ์	หมู่ 3 บ้านท่าลาด	ควนขนุน	เขาชัยสน	93130	074-691225
24	1093340072	93010073	340072	บ้านนาหย้า	Bannaya	-	ควนขนุนห่านโพธิ์	หมู่ 1 บ้านนาหย้า	ควนขนุน	เขาชัยสน	93130	074-650009
25	1093340073	93010074	340073	วัดท่านางพรหม	Wattanangprom	นายสำราญ รัตน์วงศ์	ควนขนุนห่านโพธิ์	หมู่ 2 บ้านท่านางพรหม	ควนขนุน	เขาชัยสน	93130	074-650087
26	1093340074	93010075	340074	วัดชุมประดิษฐ์	Watchumpradit	นายทงกค์ บุญช่วย	ควนขนุนห่านโพธิ์	หมู่ 9 บ้านสะพานหยี	ควนขนุน	เขาชัยสน	93130	074-600383
27	1093340075	93010076	340075	วัดควนสามโพธิ์	Watkaunsampo	นายสมารถ เงินละเอียด	ควนขนุนห่านโพธิ์	หมู่ 5 บ้านควนสามโพธิ์	ควนขนุน	เขาชัยสน	93130	074-600455
28	1093340069	93010077	340069	บ้านไสนายขัน	Bansainaykhan	นายทวีชัย คงจีน	ควนขนุนห่านโพธิ์	หมู่ 8 บ้านไสนายขัน	ควนขนุน	เขาชัยสน	93130	074-650010
29	1093340070	93010078	340070	วัดโพธิยาราม	Watpotiyaram	นายบุญเวช บัวขวัญ	ควนขนุนห่านโพธิ์	หมู่ 4 บ้านควนยาน	ควนขนุน	เขาชัยสน	93130	074-614384
30	1093340062	93010079	340062	บ้านควนหมอตอง	Bankuanmotong	นายอดิศักดิ์ หวัดแพ้น	มิตรภาพเขาชัยสน	หมู่ 4 บ้านไร่ลุ่ม	โคกม่วง	เขาชัยสน	93130	074-614236
31	1093340063	93010080	340063	บ้านเกาะทองสม	Bankostongsom	นายศุภเกียรติ หมื่นวงศ์	มิตรภาพเขาชัยสน	หมู่ 10 บ้านเกาะทองสม	โคกม่วง	เขาชัยสน	93130	074-650088
32	1093340064	93010081	340064	บ้านควนยวน	Bankuanyuan	นายสมพร อินทรสุข	มิตรภาพเขาชัยสน	หมู่ 9 บ้านควนยวน	โคกม่วง	เขาชัยสน	93130	074-675148
33	1093340078	93010082	340078	วัดท่าควาย	Wattkhakwai	นายสำเนียง รัตนบุรี	มิตรภาพเขาชัยสน	หมู่ 5 บ้านท่าควาย	โคกม่วง	เขาชัยสน	93130	074-641502
34	1093340061	93010083	340061	บ้านโคกม่วง (ตำบลชะอูทิศ)	Bankokmong	นายฉุขวิทยา หนูฤทธิ์	มิตรภาพเขาชัยสน	หมู่ 3 บ้านโคกม่วง	โคกม่วง	เขาชัยสน	93130	074-675191
35	1093340054	93010085	340054	วัดแหลมจองถนน	Watlamjongtanon	นางศรีบุญญา ย่องบุตร	มิตรภาพเขาชัยสน	หมู่ 1 บ้านแหลมจองถนน	จองถนน	เขาชัยสน	93130	074-675538
36	1093340055	93010086	340055	วัดแตระ (पालานูเคราะห์)	Watrae	นายอุเทน สามัคคี	มิตรภาพเขาชัยสน	หมู่ 6 บ้านแตระ	จองถนน	เขาชัยสน	93130	074-650060
37	1093340065	93010087	340065	วัดห่านโพธิ์	Wathanpoo	นายนรินทร์ ยอดไชย	ควนขนุนห่านโพธิ์	หมู่ 10 บ้านห่านโพธิ์	ห่านโพธิ์	เขาชัยสน	93130	074-614342
38	1093340066	93010088	340066	บ้านคลองขุด	Bankhlongkhut	นางพิไลลักษณ์ สุขเทพ	ควนขนุนห่านโพธิ์	หมู่ 8 บ้านคลองขุด	ห่านโพธิ์	เขาชัยสน	93130	074-618019
39	1093340067	93010089	340067	ไทยรัฐวิทยา ๒๓ (วัดโคกโหนด)	Thairatwittaya 23	นายบุญธรรม พัทธলেখกุล	ควนขนุนห่านโพธิ์	หมู่ 2 บ้านไสรักษ์	ห่านโพธิ์	เขาชัยสน	93130	074-608064
40	1093340058	93010091	340058	วัดสะทัง	Watsatang	นายวินัย สุขวรรณ	ควนขนุนห่านโพธิ์	หมู่ 7 บ้านสะทัง	ห่านโพธิ์	เขาชัยสน	93130	074-608053

ที่	รหัส 10 หลัก	รหัส Smis	รหัส Obec	โรงเรียน	โรงเรียนภาษาอังกฤษ	ผู้บริหาร	เครือข่าย	หมู่บ้าน	ตำบล	อำเภอ	ปณ.	โทรศัพท์
41	1093340053	93010092	340053	วัดควนโก(ไพศาลประชาอุบลัมภ์)	Watkaonko	นายชูกิจกร เทพทวี	ควนขนุนห่านโพธิ์	หมู่ 11 บ้านควนโก	ห่านโพธิ์	เขาชัยสน	93130	074-650011
42	1093340057	93010093	340057	บ้านแหลมดิน (ห้านันท์อุบลัมภ์)	Banlamdin	-	ควนขนุนห่านโพธิ์	หมู่ 6 บ้านแหลมดิน	ห่านโพธิ์	เขาชัยสน	93000	074-618555
43	1093340178	93010094	340178	บ้านคลองใหญ่	Banklongyai	นายสุวิทย์ เจาะโชะ	ตะโหมด	หมู่ 1 บ้านคลองใหญ่	คลองใหญ่	ตะโหมด	93160	074-610222
44	1093340179	93010095	340179	บ้านท่าเขียด	Bantachead	นายนิกร องคะลอย	ตะโหมด	หมู่ 10 บ้านท่าเขียด	คลองใหญ่	ตะโหมด	93160	074-601634
45	1093340180	93010096	340180	บ้านพรุนายขาว	Banprunaikhaw	นายอัครพล คำคง	ตะโหมด	หมู่ 7 บ้านห้วยตอ	คลองใหญ่	ตะโหมด	93160	074-660303
46	1093340186	93010097	340186	บ้านทุ่งหนองสืบบาท	Bantungnongsibbat	-	ตะโหมด	หมู่ 6 บ้านทุ่งหนองสืบบาท	คลองใหญ่	ตะโหมด	93160	074-650090
47	1093340175	93010098	340175	วัดตะโหมด (หมนคนานุสรณ์)	Wattamot	นายสนั่น ไพชำนาญ	ตะโหมด	หมู่ 4 บ้านตะโหมด	ตะโหมด	ตะโหมด	93160	074-632407
48	1093340176	93010099	340176	บ้านหัวช้าง	Banhouchang	นายบุญจิตร เพชรสังข์	ตะโหมด	หมู่ 5 บ้านหัวช้าง	ตะโหมด	ตะโหมด	93160	074-650023
49	1093340177	93010100	340177	วัดโหล๊ะจันกระ	Watlojankra	นายสุทธิชัย อ่อนคง	ตะโหมด	หมู่ 6 บ้านโหล๊ะจันกระ	ตะโหมด	ตะโหมด	93160	074-614318
50	1093340184	93010101	340184	บ้านควนอินนอโม	Bankhuaninnomo	นายวิชาญ หิรัญชาติ	ตะโหมด	หมู่ 7 บ้านควนอินนอโม	ตะโหมด	ตะโหมด	93160	
51	1093340183	93010102	340183	บ้านด่านโลด	Bandanload	นายสมพร ชนะสิทธิ์	ตะโหมด	หมู่ 3 บ้านด่านโลด	แม่ขรี	ตะโหมด	93160	074-601437
52	1093340185	93010103	340185	บ้านร่มโพธิ์ไทร	Banromposai	นายไพโรจน์ เขียวจิ้น	ตะโหมด	หมู่ 4 บ้านร่มโพธิ์ไทร	แม่ขรี	ตะโหมด	93160	074-632034
53	1093340181	93010104	340181	บ้านแม่ขรี(สวิงประชาสรรค์)	Banmaekee	นายสว่าง ทองชุม	ตะโหมด	หมู่ 1 บ้านแม่ขรี	แม่ขรี	ตะโหมด	93160	074-695215
54	1093340182	93010105	340182	วัดปลักปอม	Watplakpom	นายเฉลียว พลเพชร	ตะโหมด	หมู่ 5 บ้านปลักปอม	แม่ขรี	ตะโหมด	93160	074-632385
55	1093340139	93010152	340139	วัดสุภาษิตาราม	Watsupasittaram	นายสะอาด สามารถ	สองแเกาะ	หมู่ 1 บ้านเกาะแกง	เกาะนางคำ	ปากพะยูน	93120	074-618720
56	1093340140	93010153	340140	วัดแหลมดินสอ	Watlaemdinsaw	นายประเสริฐ เกลี้ยงประดิษฐ์	สองแเกาะ	หมู่ 2 บ้านเกาะยวน	เกาะนางคำ	ปากพะยูน	93120	074-618802
57	1093340141	93010154	340141	บ้านท่าเนียน	Bantanine	-	สองแเกาะ	หมู่ 3 บ้านท่าเนียน	เกาะนางคำ	ปากพะยูน	93120	074-650028
58	1093340142	93010155	340142	บ้านเกาะนางคำ	Bankoknangkum	-	สองแเกาะ	หมู่ 8 บ้านเกาะนางคำ	เกาะนางคำ	ปากพะยูน	93120	074-619834
59	1093340143	93010156	340143	บ้านเกาะนางคำเหนือ	Bankohnangkumneua	นายเสริญ รัตนานุกูล	สองแเกาะ	หมู่ 5 บ้านเกาะนางคำเหนือ	เกาะนางคำ	ปากพะยูน	93120	074-651351
60	1093340151	93010157	340151	บ้านเกาะหมาก	Bankohmark	นายอุทัย ก่งแข่ง	สองแเกาะ	หมู่ 6 บ้านเกาะหมาก	เกาะหมาก	ปากพะยูน	93120	074-650056
61	1093340152	93010158	340152	บ้านเกาะเสือ	BanKohsua	นายถาวร หนูสงวน	สองแเกาะ	หมู่ 8 บ้านเกาะเสือ	เกาะหมาก	ปากพะยูน	93120	074-650029
62	1093340153	93010159	340153	บ้านปากบางนาคราช	Pakbangnakatad	-	สองแเกาะ	หมู่ 5 บ้านปากบางนาคราช	เกาะหมาก	ปากพะยูน	93120	074-650030

ที่	รหัส 10 หลัก	รหัส Smis	รหัส Obec	โรงเรียน	โรงเรียนภาษาอังกฤษ	ผู้บริหาร	เครือข่าย	หมู่บ้าน	ตำบล	อำเภอ	ปณ.	โทรศัพท์
63	1093340154	93010160	340154	บ้านเกาะโคบ	Bankohkob	-	สองเกาะ	หมู่ 4 บ้านเกาะโคบ	เกาะหมาก	ปากพะยูน	93120	074-650096
64	1093340155	93010161	340155	บ้านท่าวา	Bantawa	นายอัปคนเล้าะ หีมยิ	สองเกาะ	หมู่ 1 บ้านท่าวา	เกาะหมาก	ปากพะยูน	93120	074-650073
65	1093340156	93010162	340156	บ้านช่องฟืน	Banchongfuen	นายเสถียร ช่วยราย	สองเกาะ	หมู่ 2 บ้านช่องฟืน	เกาะหมาก	ปากพะยูน	93120	074-650105
66	1093340157	93010163	340157	วัดบ้านแหลมกรวด (อินทรประดิษฐ์)	Watbanlamkruad	-	สองเกาะ	หมู่ 3 บ้านแหลมกรวด	เกาะหมาก	ปากพะยูน	93120	074-614678
67	1093340134	93010164	340134	บ้านโคกทราย	BanKhoksai	-	รังสีตรีมิตร	หมู่ 5 บ้านโคกทราย	ดอนทราย	ปากพะยูน	93120	074-676536
68	1093340137	93010165	340137	วัดไทรพอน	Wadtripon	นายบุญรงค์ บุญราม	รังสีตรีมิตร	หมู่ 9 บ้านไทรพอน	ดอนประตู	ปากพะยูน	93120	074-676228
69	1093340132	93010166	340132	วัดควนเขยอ	Khunpayer	-	รังสีตรีมิตร	หมู่ 10 บ้านควนเขยอ	ดอนประตู	ปากพะยูน	93120	074-618726
70	1093340133	93010167	340133	บ้านดอนประตู	Bandonpradoo	นายพรศักดิ์ บุญยัง	รังสีตรีมิตร	หมู่ 4 บ้านดอนประตู	ดอนประตู	ปากพะยูน	93120	074-618707
71	1093340128	93010168	340128	วัดหัวควน	Wathuakuan	นางสาวอุษา พันธุ์ศิริ	รังสีตรีมิตร	หมู่ 3 บ้านหัวควน	ดอนประตู	ปากพะยูน	93120	074-699135
72	1093340127	93010169	340127	บ้านโพธิ์ (ชุมชนานุสรณ์)	Banpho	นายพงศ์พันธ์ ทองเจือ	พันธปัญญา	หมู่ 4 บ้านโพธิ์	ปากพะยูน	ปากพะยูน	93120	074-699227
73	1093340125	93010170	340125	อนุบาลปากพะยูน	Anubanpakpayoon	นายกามเทพ ปัดโก	พันธปัญญา	หมู่ 1 บ้านปากพะยูน	ปากพะยูน	ปากพะยูน	93120	074-699143
74	1093340126	93010171	340126	ปากพะยูน	Pakphayoon	นายสมพร จำนงค์	พันธปัญญา	หมู่ 1 บ้านหัวฝาด	ปากพะยูน	ปากพะยูน	93120	074-699059
75	1093340150	93010172	340150	วัดโรจนาราม	Watrotjanaram	-	พันธปัญญา	หมู่ 11 บ้านเพ็งอาด	ฝาละมี	ปากพะยูน	93120	086-2915925
76	1093340129	93010173	340129	วัดฝาละมี	Watfalami	นางอุบล หนูมาก	พันธปัญญา	หมู่ 1 บ้านฝาละมี	ฝาละมี	ปากพะยูน	93120	074-699062
77	1093340144	93010174	340144	บ้านควนพระสาครินทร์	Bankhuanprasakarin	นางพรรณชนก ชลเจริญ	พันธปัญญา	หมู่ 2 บ้านควนพระ	ปากพะยูน	ปากพะยูน	93120	074-697566
78	1093340145	93010175	340145	บ้านแหลม	Banlearn	นายสุนทร เกิดณรงค์	พันธปัญญา	หมู่ 8 บ้านแหลมไก่อู้	ฝาละมี	ปากพะยูน	93120	074-618982
79	1093340146	93010176	340146	วัดบางขวน	Watbangkung	นายสมบูรณ์ กลีบโกมุท	พันธปัญญา	หมู่ 6 บ้านวัดบางขวน	ฝาละมี	ปากพะยูน	93120	074-650017
80	1093340147	93010177	340147	บ้านบางม่วง	Bangbanmung	นายอุดม สุระกำแหง	พันธปัญญา	หมู่ 3 บ้านบางม่วง	ฝาละมี	ปากพะยูน	93120	074-601756
81	1093340148	93010178	340148	วัดพระเกิด	Watprakerd	นายวรวิทย์ มัจฉา	พันธปัญญา	หมู่ 4 บ้านพระเกิด	ฝาละมี	ปากพะยูน	93120	074-650031
82	1093340149	93010179	340149	วัดควนนางพิมพ์	Watkhuannangpim	-	พันธปัญญา	หมู่ 5 บ้านควนนางพิมพ์	ฝาละมี	ปากพะยูน	93120	074-660510
83	1093340130	93010180	340130	บ้านม่วงทวน	Banmoungtoun	นายเสกสรร แผละหมั่น	รังสีตรีมิตร	หมู่ 3 บ้านม่วงทวน	หารเทา	ปากพะยูน	93120	074-843403
84	1093340131	93010181	340131	บ้านหารเทา (จรุงราษฎร์ดำเนิน)	Banharnthao	นายคณิง ทนงาน	รังสีตรีมิตร	หมู่ 2 บ้านหารเทา	หารเทา	ปากพะยูน	93120	074-676061

ที่	รหัส 10 หลัก	รหัส Smis	รหัส Obec	โรงเรียน	โรงเรียนภาษาอังกฤษ	ผู้บริหาร	เครือข่าย	หมู่บ้าน	ตำบล	อำเภอ	ปณ.	โทรศัพท์
85	1093340135	93010182	340135	สำนักสงฆ์ห้วยเรือ	Samnaksonghuyruea	นายนริศร์ ยืนยง	รังสีตรีมิตร	หมู่ 4 บ้านห้วยเรือ	หารเทา	ปากพะยูน	93120	074-618759
86	1093340136	93010183	340136	บ้านทะเลเหมียง	Banthalamieng	นายนรินทร์ ศรียา	รังสีตรีมิตร	หมู่ 9 บ้านทะเลเหมียง	หารเทา	ปากพะยูน	93120	074-676097
87	1093340138	93010184	340138	บ้านควนนกหว้า	Bankhuannokwa	นายอัษฎาวุธ สุวิญญูการ	รังสีตรีมิตร	หมู่ 10 บ้านควนนกหว้า	หารเทา	ปากพะยูน	93120	074-650079
88	1093340212	93010197	340212	วัดควนเพ็ง	Watkhuapeng	-	บูรพาป่าบอน	หมู่ 6 บ้านโคกทราย	โคกทราย	ป่าบอน	93170	074-601976
89	1093340214	93010198	340214	บ้านควนแหวง	Bankhuanwaengschool	นายนิกร แสงเกื้อหนูน	บูรพาป่าบอน	หมู่ 7 บ้านโคกทราย	โคกทราย	ป่าบอน	93170	074-660460
90	1093340215	93010199	340215	วัดโคกตะเคียน	Watkhoctakean	นายวิจิตร เพชรหับ	บูรพาป่าบอน	หมู่ 3 บ้านพรุพ้อ	โคกทราย	ป่าบอน	93170	074-614449
91	1093340216	93010200	340216	วัดพรุพ้อ	Watprupor	นางสาวนฤมล ประสิทธิ์ศรี	บูรพาป่าบอน	หมู่ 12 บ้านพรุพ้อ	โคกทราย	ป่าบอน	93180	074-614660
92	1093340217	93010201	340217	บ้านควนหินแห่น	Bankuanhintan	นางอาภากร หนูนวล	บูรพาป่าบอน	หมู่ 9 บ้านหินแห่น	โคกทราย	ป่าบอน	93170	074-618670
93	1093340206	93010202	340206	บ้านทุ่งคลองควาย	Banthoongklongkwai	นายประชิต หน่องมา	ทุ่งธงทอง	หมู่ 2 บ้านทุ่งคลองควาย	ทุ่งนารี	ป่าบอน	93170	074-618968
94	1093340208	93010203	340208	บ้านโหล๊ะหาร	Banlohan	นายกำจัต เกตุนิม	ทุ่งธงทอง	หมู่ 7 บ้านโหล๊ะหาร	ทุ่งนารี	ป่าบอน	93170	074-614320
95	1093340211	93010204	340211	บ้านยางขาคีม	Banyangkakeem	นายวิระวัฒน์ กิตติศักดิ์ธรมกรณ	ทุ่งธงทอง	หมู่ 6 บ้านยางขาคีม	ทุ่งนารี	ป่าบอน	93170	074-650080
96	1093340213	93010205	340213	บ้านทุ่งนารี	Banthungnaree	นายสนอง ศรีเกตุ	ทุ่งธงทอง	หมู่ 3 บ้านทุ่งนารี	ทุ่งนารี	ป่าบอน	93170	074-650034
97	1093340199	93010206	340199	บ้านห้วยทราย (มิตรภาพที่ 150)	Banhauysai	นายสมมาถ ห่องโสภา	บูรพาป่าบอน	หมู่ 3 บ้านห้วยทราย	ป่าบอน	ป่าบอน	93170	074-625172
98	1093340200	93010207	340200	วัดป่าบอนต่ำ (ระบบ-ถวิลประชาสรรค์)	Watpabontum	นายวิราช พรหมทองรักษ์	บูรพาป่าบอน	หมู่ 7 บ้านป่าบอนต่ำ	ป่าบอน	ป่าบอน	93170	074-625215
99	1093340203	93010208	340203	อนุบาลป่าบอน	Anubanpabon	นายอำนาจ พรายอินทร์	บูรพาป่าบอน	หมู่ 10 บ้านป่าบอนเหนือ	ป่าบอน	ป่าบอน	93170	074-625435
100	1093340204	93010209	340204	วัดท่าดินแดง	Wattadindang	นายวิจิตร ชูสงค์	บูรพาป่าบอน	หมู่ 4 บ้านท่าดินแดงออก	วังใหม่	ป่าบอน	93170	074-618700
101	1093340201	93010210	340201	บ้านน้ำตก	Bannumtok	นายประพันธ์ ส่องศรี	บูรพาป่าบอน	หมู่ 1 บ้านน้ำตก	วังใหม่	ป่าบอน	93170	074-841757
102	1093340202	93010211	340202	วัดควนเคี่ยม	Watkunkiam	นายภิรมย์ ไพชำนาญ	บูรพาป่าบอน	หมู่ 2 บ้านควนเคี่ยม	วังใหม่	ป่าบอน	93170	074-650035
103	1093340207	93010213	340207	บ้านหนองธง	Bannongtong	นายปรีชา พลอยดำ	ทุ่งธงทอง	หมู่ 2 บ้านหนองธง	หนองธง	ป่าบอน	93170	074-685738
104	1093340209	93010214	340209	มิตรมวลชน 1	Midmuanchon	นายอนุวัตร ธรรมวาโร	ทุ่งธงทอง	หมู่ 6 บ้านเขาจันทร์	หนองธง	ป่าบอน	93170	074-614664
105	1093340210	93010215	340210	บ้านเหมืองตะกั่ว	Banmhungtakua	นายอาซิส มูมิน	ทุ่งธงทอง	หมู่ 1 บ้านเหมืองตะกั่ว	หนองธง	ป่าบอน	93170	074-614321
106	1093340242	93010216	340242	บ้านโคกสัก	Bankoksak	นายบุญลาภ หมิ่นละม้าย	บางแก้ว	หมู่ 2 บ้านโคกสัก	โคกสัก	บางแก้ว	93140	074-608036

ที่	รหัส 10 หลัก	รหัส Smis	รหัส Obec	โรงเรียน	โรงเรียนภาษาอังกฤษ	ผู้บริหาร	เครือข่าย	หมู่บ้าน	ตำบล	อำเภอ	ปณ.	โทรศัพท์
107	1093340245	93010217	340245	วัดลอน	Watlon	นายสุคนธ์ สุวรรณมณี	บางแก้ว	หมู่ 3 บ้านลอน	โคกสัก	บางแก้ว	93140	074-650066
108	1093340247	93010218	340247	บ้านต้นสน	Bantonson	นายณรงค์ บัวบาน	บางแก้ว	หมู่ 4 บ้านต้นสน	โคกสัก	บางแก้ว	93160	074-650025
109	1093340235	93010219	340235	วัดรัตนวาราราม	Watrattanawararam	นายวิญญู คงช่วย	บางแก้ว	หมู่ 6 บ้านตลาดบางแก้ว	ท่ามะเตี๋ย	บางแก้ว	93140	074-697166
110	1093340236	93010220	340236	วัดสังฆวาราราม	Watsangkhawararam	-	บางแก้ว	หมู่ 3 บ้านสังเขย่า	ท่ามะเตี๋ย	บางแก้ว	93140	074-650068
111	1093340244	93010221	340244	วัดปิ่นนาราม	Watpannaram	นายไพศาล ชูโชติ	บางแก้ว	หมู่ 2 บ้านเกาะประดู่	ท่ามะเตี๋ย	บางแก้ว	93140	074-650027
112	1093340241	93010223	340241	อนุบาลบางแก้ว	Anubanbangkaew	นายบุญเต็ม แดงช่วง	บางแก้ว	หมู่ 1 บางแก้ว	ท่ามะเตี๋ย	บางแก้ว	93140	074-697167
113	1093340246	93010224	340246	บ้านหาดไข่เต่า	Banhadkaitao	นายสมปอง สุขเอียด	บางแก้ว	หมู่ 11 บ้านหาดไข่เต่า	นาปะขอ	บางแก้ว	93140	074-614672
114	1093340239	93010225	340239	วัดนาปะขอ	Watnapakor	-	บางแก้ว	หมู่ 4 บ้านนาปะขอ	นาปะขอ	บางแก้ว	93140	074-650071
115	1093340240	93010226	340240	วัดโตนด	Watthanote	นายเอนก พรหมชาติ	บางแก้ว	หมู่ 7 บ้านวัดโตนด	นาปะขอ	บางแก้ว	93140	086-6907524
116	1093340237	93010227	340237	วัดนาหม่อม (เซนวิทยา)	Watnamhom	นางสาวเยาวนุช หละเขี้ยว	บางแก้ว	หมู่ 5 บ้านนาหม่อม	นาปะขอ	บางแก้ว	93140	074-650072
117	1093340238	93010228	340238	บ้านปากพล	Banpakpol	นายสุชาติ สุวรรณมณี	บางแก้ว	หมู่ 9 บ้านปากพล	นาปะขอ	บางแก้ว	93140	

ตารางที่ 11 ข้อมูลจำนวนนักเรียน ปีการศึกษา 2557

โรงเรียนสังกัดสำนักงานเขตพื้นที่การศึกษาประถมศึกษาพัทลุง เขต 2

ที่	รหัส	ชื่อโรงเรียน	อำเภอ	โทรศัพท์	ผู้บริหาร	*จำนวนครู	ก่อนประถม		ประถม		ม.ต้น		รวม	
							นร.	ห้อง	นร.	ห้อง	นร.	ห้อง	นร.	ห้อง
1	93010047	บ้านพน	กงหรา	074-650000	นายพยุบ พูลเกตุ	10	30	2	98	6	0	0	128	8
2	93010048	วัดเขาวงก์	กงหรา	074-650001	นายโกวิท ลือกิจนา	15	36	2	112	6	21	3	169	11
3	93010049	สามัคคีอนุสรณ์	กงหรา	074-671198	นายสุคิด นาแพง	10	54	2	95	6	0	0	149	8
4	93010050	บ้านนาทุ่งโพธิ์	กงหรา	074-687032	นายยุชูป ไหมหมาด	12	62	2	196	10	0	0	258	12
5	93010051	บ้านป่าแก่	กงหรา	074-603707	-	11	48	2	175	6	0	0	223	8
6	93010052	บ้านพุด ทร.กลาง	กงหรา	074-603695	นายจิตร เกลี้ยงสง	20	93	4	211	8	0	0	304	12
7	93010053	บ้านคู	กงหรา	074-608720	นายชุตีวัต กล้าศักดิ์	11	41	2	120	6	0	0	161	8
8	93010054	บ้านควนประกอบ	กงหรา	074-608731	นายสมหมาย เชื่อมใจ	21	72	4	196	7	79	3	347	14
9	93010056	บ้านหน้าวัง	กงหรา	074-650006	นางภานิดา เกื้อสุข	8	34	2	95	6	0	0	129	8
10	93010057	อนุบาลกงหรา	กงหรา	074-687125	นางรัชณี ปราบกรี	12	55	2	152	6	0	0	207	8
11	93010058	บ้านทอนตรน	กงหรา	074-687359	นายวิสิทธิ์ เกลี้ยงสง	15	77	4	214	8	0	0	291	12
12	93010059	บ้านวังปริง	กงหรา	074-650007	-	9	24	2	80	6	0	0	104	8
13	93010060	บ้านต้นประดู่	กงหรา	074-614399	นางณัญญา ลือกิจนา	22	70	4	247	9	0	0	317	13
14	93010061	วัดควนชีแรด	กงหรา	074-650004	นายสุวัฒน์ ขำร้าย	10	21	2	84	6	0	0	105	8
15	93010062	วัดพังกิ้ง	กงหรา	074-614679	นางพัชราภรณ์ ไชยลิก	8	22	2	60	6	0	0	82	8
16	93010063	วัดหวัง	กงหรา	074-605204	นายสมหมาย พรหมสังคหะ	10	36	2	103	6	0	0	139	8
17	93010064	อนุบาลเขาชัยสน	เขาชัยสน	074-691116	นายปฐม นวลเกลี้ยง	15	67	3	179	9	0	0	246	12

ที่	รหัส	ชื่อโรงเรียน	อำเภอ	โทรศัพท์	ผู้บริหาร	*จำนวนครู	ก่อนประณม		ประณม		ม.ต้น		รวม	
							นร.	ห้อง	นร.	ห้อง	นร.	ห้อง	นร.	ห้อง
18	93010065	วัดหัวเขาชัยสน	เขาชัยสน	074-650057	นายทวี ชูโรจน์	9	14	2	55	6	0	0	69	8
19	93010068	บ้านลานช้าง(มิตรภาพ 45)	เขาชัยสน	074-650008	นายโอภาศ กลับแป้น	10	55	2	136	6	0	0	191	8
20	93010069	บ้านควนโคกยา	เขาชัยสน	074-614234	นายศิวพล หนูรัตแก้ว	11	24	2	91	6	0	0	115	8
21	93010070	บ้านเทพราช	เขาชัยสน	074-650058	นายบุญเลิศ ชูรัตน์	9	26	2	100	6	0	0	126	8
22	93010071	บ้านท่านางพรหม (ธนาคารกรุงเทพ 8)	เขาชัยสน	074-641528	นายภักดี จำนงค์	7	15	2	60	6	0	0	75	8
23	93010072	บ้านท่าลาด	เขาชัยสน	074-691225	นางสุคนธ์ สุระกำแหง	13	59	2	183	7	0	0	242	9
24	93010073	บ้านนาหยา	เขาชัยสน	074-650009	-	2	12	2	24	6	0	0	36	8
25	93010074	วัดท่านางพรหม	เขาชัยสน	074-650087	นายสำราญ รัตนวงศ์	6	4	2	26	6	0	0	30	8
26	93010075	วัดชุมประดิษฐ์	เขาชัยสน	074-600383	นายทนงค์ บุญช่วย	15	0	2	102	6	15	3	117	11
27	93010076	วัดควนสามโพธิ์	เขาชัยสน	074-600455	นายสุมารถ เงินละเอียด	9	22	2	41	6	0	0	63	8
28	93010077	บ้านไสนายขัน	เขาชัยสน	074-650010	นายทวีชัย คงริน	5	14	2	41	6	0	0	55	8
29	93010078	วัดโพธิยาราม	เขาชัยสน	074-614384	นายบุญเวช บัวขวัญ	13	7	2	49	6	0	0	56	8
30	93010079	บ้านควนหมอทอง	เขาชัยสน	074-614236	นายอดิศักดิ์ หวัดแทน	16	33	2	141	6	36	3	210	11
31	93010080	บ้านเกาะทองสม	เขาชัยสน	074-650088	นายศุภเกียรติ หมั่นวงศ์	11	52	2	168	7	0	0	220	9
32	93010081	บ้านควนยวน	เขาชัยสน	074-675148	นายสมพร อินทรสุข	20	81	4	200	9	80	3	361	16
33	93010082	วัดท่าควาย	เขาชัยสน	074-641502	นายสำเนียง รัตนบุรี	14	29	2	91	6	24	2	144	10
34	93010083	บ้านโคกม่วง (ตำบลชาอุทิศ)	เขาชัยสน	074-675191	นายฉุชวิทยา หนูฤทธิ์	8	24	2	72	6	0	0	96	8
35	93010085	วัดแหลมจองถนน	เขาชัยสน	074-675538	นางศรีบุญญา ย่องบุตร	8	22	2	78	6	0	0	100	8
36	93010086	วัดแตระ (पालานุเคราะห์)	เขาชัยสน	074-650060	นายอุเทน สามัคคี	16	13	2	90	6	46	3	149	11
37	93010087	วัดห่านโพธิ์	เขาชัยสน	074-614342	นายนรินทร์ ยอดไชย	8	8	2	73	6	0	0	81	8
38	93010088	บ้านคลองขุด	เขาชัยสน	074-618019	นางพิไลลักษณ์ สุขเทพ	7	0	0	51	6	0	0	51	6

ที่	รหัส	ชื่อโรงเรียน	อำเภอ	โทรศัพท์	ผู้บริหาร	*จำนวนครู	ก่อนประถม		ประถม		ม.ต้น		รวม	
							นร.	ห้อง	นร.	ห้อง	นร.	ห้อง	นร.	ห้อง
39	93010089	ไทยรัฐวิทยา ๒๓ (วัดโคกโหนด)	เขาชัยสน	074-608064	นายบุญธรรม พ็ชรলেখกุล	10	0	0	86	6	0	0	86	6
40	93010091	วัดสะทัง	เขาชัยสน	074-608053	นายวินัย สุขวรรณ	7	10	2	26	6	0	0	36	8
41	93010092	วัดควนโก(ไพศาลประชาอุปถัมภ์)	เขาชัยสน	074-650011	นายชุกิจกร เทพทวี	5	5	2	41	6	0	0	46	8
42	93010093	บ้านแหลมดิน (ห้านันท์อุปถัมภ์)	เขาชัยสน	074-618555	-	4	0	0	37	6	0	0	37	6
43	93010094	บ้านคลองใหญ่	ตะโหมด	074-610222	นายสุวิทย์ เจาะโชะ	9	36	2	78	6	0	0	114	8
44	93010095	บ้านท่าเขียด	ตะโหมด	074-601634	นายนิกร องคะลอย	9	56	2	139	6	0	0	195	8
45	93010096	บ้านพรุนายขาว	ตะโหมด	074-660303	นายอัครพล คำคง	15	60	2	133	6	0	0	193	8
46	93010097	บ้านทุ่งหนองสืบบาท	ตะโหมด	074-650090	-	4	8	2	33	5	0	0	41	7
47	93010098	วัดตะโหมด (หมื่นคณานุสรณ์)	ตะโหมด	074-632407	นายสนั่น ไพชำนาญ	18	48	3	229	12	0	0	277	15
48	93010099	บ้านหัวช้าง	ตะโหมด	074-650023	นายบุญจิตร เพชรสังข์	11	50	2	111	6	0	0	161	8
49	93010100	วัดโหล๊ะจันกระ	ตะโหมด	074-614318	นายสุทธิชัย อ่อนคง	16	28	2	77	6	13	3	118	11
50	93010101	บ้านควนอินนอโม	ตะโหมด		นายวิชาญ หิรัญชาติ	15	68	3	139	6	0	0	207	9
51	93010102	บ้านด่านโลด	ตะโหมด	074-601437	นายสมพร ชนะสิทธิ์	18	57	3	177	9	0	0	234	12
52	93010103	บ้านร่มโพธิ์ไทร	ตะโหมด	074-632034	นายไพโรจน์ เขียวจิ้น	10	29	2	97	6	0	0	126	8
53	93010104	บ้านแม่ขรี(สวิงประชาสรรค์)	ตะโหมด	074-695215	นายสว่าง ทองชุม	37	70	4	618	20	0	0	688	24
54	93010105	วัดปลักปอม	ตะโหมด	074-632385	นายเฉลียว พลเพชร	5	12	2	36	6	0	0	48	8
55	93010152	วัดสุภาภิคาราม	ปากพะยูน	074-618720	นายสะอาด สามารถ	9	32	2	72	6	0	0	104	8
56	93010153	วัดแหลมดินสอ	ปากพะยูน	074-618802	นายประเสริฐ เกติยงประดิษฐ์	11	24	2	124	6	0	0	148	8
57	93010154	บ้านท่าเนียน	ปากพะยูน	074-650028	-	2	9	2	21	6	0	0	30	8
58	93010155	บ้านเกาะนางคำ	ปากพะยูน	074-619834	-	15	23	2	141	6	26	3	190	11
59	93010156	บ้านเกาะนางคำเหนือ	ปากพะยูน	074-651351	นายเสริญ รัตนานุกูล	10	35	2	110	6	0	0	145	8

ที่	รหัส	ชื่อโรงเรียน	อำเภอ	โทรศัพท์	ผู้บริหาร	*จำนวนครู	ก่อนประถม		ประถม		ม.ต้น		รวม	
							นร.	ห้อง	นร.	ห้อง	นร.	ห้อง	นร.	ห้อง
60	93010157	บ้านเกาะหมาก	ปากพะยูน	074-650056	นายอุทัย ก่งเซ่ง	9	24	2	76	6	0	0	100	8
61	93010158	บ้านเกาะเสือ	ปากพะยูน	074-650029	นายถาวร หนูสงวน	7	17	2	54	6	0	0	71	8
62	93010159	บ้านปากบางนาคราช	ปากพะยูน	074-650030	-	5	23	2	59	6	0	0	82	8
63	93010160	บ้านเกาะโคบ	ปากพะยูน	074-650096	-	4	13	2	31	6	0	0	44	8
64	93010161	บ้านท่าวา	ปากพะยูน	074-650073	นายอัคนเฒ่า หีมยิ	7	18	2	56	6	0	0	74	8
65	93010162	บ้านช่องพิน	ปากพะยูน	074-650105	นายเสถียร ช่วยราย	9	27	2	79	6	0	0	106	8
66	93010163	วัดบ้านแหลมกรวด (อินทประดิษฐ์)	ปากพะยูน	074-614678	-	15	36	2	121	6	77	3	234	11
67	93010164	บ้านโคกทราย	ปากพะยูน	074-676536	-	10	33	2	122	6	0	0	155	8
68	93010165	วัดไทรพอน	ปากพะยูน	074-676228	นายบุญรงค์ บุญราม	10	20	2	90	6	0	0	110	8
69	93010166	วัดควนเขยอ	ปากพะยูน	074-618726	-	10	33	2	113	6	0	0	146	8
70	93010167	บ้านดอนประดู่	ปากพะยูน	074-618707	นายพรศักดิ์ บุญยัง	11	45	2	126	6	0	0	171	8
71	93010168	วัดหัวควน	ปากพะยูน	074-699135	นางสาวอุษา พันธุ์ศิริ	12	48	2	178	6	0	0	226	8
72	93010169	บ้านโพธิ์ (ชุมชนานุสรณ์)	ปากพะยูน	074-699227	นายพงศ์พันธ์ ทองเจือ	11	49	2	160	6	0	0	209	8
73	93010170	อนุบาลปากพะยูน	ปากพะยูน	074-699143	นายกามเทพ ปัตโก	25	121	5	411	13	0	0	532	18
74	93010171	ปากพะยูน	ปากพะยูน	074-699059	นายสมพร จำนงค์	10	20	2	102	6	0	0	122	8
75	93010172	วัดโรจนาราม	ปากพะยูน	086-2915925	-	5	14	2	44	6	0	0	58	8
76	93010173	วัดฝาละมี	ปากพะยูน	074-699062	นางอุบล หนูมาก	15	22	2	93	6	19	3	134	11
77	93010174	บ้านควนพระศาครินทร์	ปากพะยูน	074-697566	นางพรรณชนก ชลเจริญ	13	44	2	209	12	0	0	253	14
78	93010175	บ้านแหลม	ปากพะยูน	074-618982	นายสุนทร เกิดณรงค์	6	25	2	55	6	0	0	80	8
79	93010176	วัดบางขวน	ปากพะยูน	074-650017	นายสมบูรณ์ กลีบโกมุท	11	31	2	120	6	0	0	151	8
80	93010177	บ้านบางม่วง	ปากพะยูน	074-601756	นายอุดม สุระกำแหง	10	33	2	103	6	0	0	136	8

ที่	รหัส	ชื่อโรงเรียน	อำเภอ	โทรศัพท์	ผู้บริหาร	*จำนวนครู	ก่อนประถม		ประถม		ม.ต้น		รวม	
							นร.	ห้อง	นร.	ห้อง	นร.	ห้อง	นร.	ห้อง
81	93010178	วัดพระเกิด	ปากพะยูน	074-650031	นายวรวิทย์ มัจฉา	9	41	2	99	6	0	0	140	8
82	93010179	วัดควนนางพิมพ์	ปากพะยูน	074-660510	-	4	14	2	31	6	0	0	45	8
83	93010180	บ้านม่วงทวน	ปากพะยูน	074-843403	นายเสกสรร แทะละหมั่น	10	44	2	141	6	0	0	185	8
84	93010181	บ้านหารเทา (จรุงราษฎร์ดำเนิน)	ปากพะยูน	074-676061	นายคณิง ทนงาน	23	116	4	388	12	0	0	504	16
85	93010182	สำนักสงฆ์ห้วยเรือ	ปากพะยูน	074-618759	นายนริสร ยืนยง	10	49	2	120	6	0	0	169	8
86	93010183	บ้านทะเลเหมียง	ปากพะยูน	074-676097	นายนรินทร์ ศรียา	11	32	2	138	6	0	0	170	8
87	93010184	บ้านควนนกหว้า	ปากพะยูน	074-650079	นายอัษฎาวุธ สุวิษญางกูร	10	48	2	111	6	0	0	159	8
88	93010197	วัดควนเพ็ง	ป่าบอน	074-601976	-	10	51	2	110	6	0	0	161	8
89	93010198	บ้านควนแหวง	ป่าบอน	074-660460	นายนิกร แสงเกื้อหนุน	16	66	3	232	11	0	0	298	14
90	93010199	วัดโคกตะเคียน	ป่าบอน	074-614449	นายวิจิตร เพชรหับ	10	24	2	106	6	0	0	130	8
91	93010200	วัดพรุพ้อ	ป่าบอน	074-614660	นางสาวนฤมล ประสิทธิ์ศรี	9	24	2	110	6	0	0	134	8
92	93010201	บ้านควนหินแท่น	ป่าบอน	074-618670	นางอากาศร หนูนวล	7	24	2	86	6	0	0	110	8
93	93010202	บ้านทุ่งคลองควาย	ป่าบอน	074-618968	นายประชิตร หน่องมา	9	37	2	111	6	0	0	148	8
94	93010203	บ้านโหล๊ะหาร	ป่าบอน	074-614320	นายกำจัด เกตุนิ่ม	18	77	3	191	6	34	3	302	12
95	93010204	บ้านยางขาศิม	ป่าบอน	074-650080	นายวีระวัฒน์ กิตติศักดิ์ธรรณ	10	33	2	116	6	0	0	149	8
96	93010205	บ้านทุ่งนารี	ป่าบอน	074-650034	นายสนอง ศรีเกตุ	28	100	4	270	11	130	4	500	19
97	93010206	บ้านห้วยทราย (มิตรภาพที่ 150)	ป่าบอน	074-625172	นายสมมาล ห้องโสภา	10	34	2	98	6	0	0	132	8
98	93010207	วัดป่าบอนต่ำ	ป่าบอน	074-625215	นายวิรัช พรหมทองรักษ์	14	81	3	230	6	0	0	311	9
99	93010208	อนุบาลป่าบอน	ป่าบอน	074-625435	นายอำนาจ พรายอินทร์	34	202	7	558	18	0	0	760	25
100	93010209	วัดท่าดินแดง	ป่าบอน	074-618700	นายวิจิตร ชูสงค์	10	32	2	104	6	0	0	136	8
101	93010210	บ้านน้ำตก	ป่าบอน	074-841757	นายประพันธ์ ส่องศรี	11	42	2	128	6	0	0	170	8

ที่	รหัส	ชื่อโรงเรียน	อำเภอ	โทรศัพท์	ผู้บริหาร	*จำนวนครู	ก่อนประณม		ประณม		ม.ต้น		รวม	
							นร.	ห้อง	นร.	ห้อง	นร.	ห้อง	นร.	ห้อง
102	93010211	วัดควนเคี่ยม	ป่าบอน	074-650035	นายภิรมย์ ไพชำนาญ	9	27	2	73	6	0	0	100	8
103	93010213	บ้านหนองธง	ป่าบอน	074-685738	นายปรีชา พลอยดำ	27	103	4	280	12	56	3	439	19
104	93010214	มิตรมวลชน ๑	ป่าบอน	074-614664	นายอนุวัตร ธรรมวาโร	9	25	2	65	6	0	0	90	8
105	93010215	บ้านเหมืองตะกั่ว	ป่าบอน	074-614321	นายอาซิส มูมิน	15	47	2	103	6	14	1	164	9
106	93010216	บ้านโคกสัก	บางแก้ว	074-608036	นายบุญลาภ หมื่นละม้าย	13	32	2	198	6	0	0	230	8
107	93010217	วัดลอน	บางแก้ว	074-650066	นายสุคนธ์ สุวรรณมณี	17	43	2	109	6	23	3	175	11
108	93010218	บ้านต้นสน	บางแก้ว	074-650025	นายณรงค์ บัวบาน	10	25	2	104	6	0	0	129	8
109	93010219	วัดรัตนวราราม	บางแก้ว	074-697166	นายวิญญู คงช่วย	10	8	2	216	8	0	0	224	10
110	93010220	วัดสังฆวราราม	บางแก้ว	074-650068	-	4	0	0	55	6	0	0	55	6
111	93010221	วัดปิ่นนาราม	บางแก้ว	074-650027	นายไพศาล ชูโชติ	6	0	0	77	6	0	0	77	6
112	93010223	อนุบาลบางแก้ว	บางแก้ว	074-697167	นายบุญเต็ม แดงช่วง	15	36	2	285	11	0	0	321	13
113	93010224	บ้านหาดไข่เต่า	บางแก้ว	074-614672	นายสมปอง สุขเอียด	23	54	3	248	11	99	3	401	17
114	93010225	วัดนาปะขอ	บางแก้ว	074-650071	-	6	15	2	59	6	0	0	74	8
115	93010226	วัดโตนด	บางแก้ว	086-6907524	นายเอนก พรหมชาติ	5	12	2	47	6	0	0	59	8
116	93010227	วัดนาหม่อม (เซนวิทยา)	บางแก้ว	074-650072	นางสาวเยาวนุช หละเขี้ยว	6	12	2	57	6	0	0	69	8
117	93010228	บ้านปากพล	บางแก้ว		นายสุชาติ สุวรรณมณี	15	15	2	82	6	39	3	136	11
รวม						1,354	4,337	258	14,752	803	831	52	19,920	1,113

หมายเหตุ *จำนวนครู ตาม จ.18 (บัญชีถือจ่ายอัตราเงินเดือนข้าราชการครู)

ตารางที่ 12 ข้อมูลโรงเรียนขนาดเล็ก ปีการศึกษา 2557

โรงเรียนสังกัดสำนักงานเขตพื้นที่การศึกษาประถมศึกษาพัทลุง เขต 2

โรงเรียนขนาดเล็ก นักเรียน 1 - 120 คน

ลำดับ	รหัสโรงเรียน	ชื่อโรงเรียน	*จำนวนครู	ก่อนประถม		ประถม		ม.ต้น		รวม	
				นร.	ห้อง	นร.	ห้อง	นร.	ห้อง	นร.	ห้อง
1	93010059	บ้านวังปริง	9	24	2	80	6	0	0	104	8
2	93010061	วัดควนขี้แร่ด	10	21	2	84	6	0	0	105	8
3	93010062	วัดพังกึ่ง	8	22	2	60	6	0	0	82	8
4	93010065	วัดหัวเขาชัยสน	9	14	2	55	6	0	0	69	8
5	93010069	บ้านควนโคกยา	11	24	2	91	6	0	0	115	8
6	93010071	บ้านท่านางพรหม (ธนาคารกรุงเทพ 8)	7	15	2	60	6	0	0	75	8
7	93010073	บ้านนาหยา	2	12	2	24	6	0	0	36	8
8	93010074	วัดท่านางพรหม	6	4	2	26	6	0	0	30	8
9	93010075	วัดชุมประดิษฐ์	15	0	2	102	6	15	3	117	11
10	93010076	วัดควนสามโพธิ์	9	22	2	41	6	0	0	63	8
11	93010077	บ้านไสนายขัน	5	14	2	41	6	0	0	55	8
12	93010078	วัดโพธิยาราม	13	7	2	49	6	0	0	56	8
13	93010083	บ้านโคกม่วง (ดำประชาอุทิศ)	8	24	2	72	6	0	0	96	8
14	93010085	วัดแหลมจองถนน	8	22	2	78	6	0	0	100	8
15	93010087	วัดห่านโพธิ์	8	8	2	73	6	0	0	81	8
16	93010088	บ้านคลองชูด	7	0	0	51	6	0	0	51	6
17	93010089	ไทยรัฐวิทยา ๒๓ (วัดโคกโหนด)	10	0	0	86	6	0	0	86	6

โรงเรียนขนาดเล็ก นักเรียน 1 - 120 คน

ลำดับ	รหัสโรงเรียน	ชื่อโรงเรียน	*จำนวนครู	ก่อนประถม		ประถม		ม.ต้น		รวม	
				นร.	ห้อง	นร.	ห้อง	นร.	ห้อง	นร.	ห้อง
18	93010091	วัดสะทัง	7	10	2	26	6	0	0	36	8
19	93010092	วัดควนโก(ไพศาลประชาอุปลัมภ์)	5	5	2	41	6	0	0	46	8
20	93010093	บ้านแหลมดิน (หัตสนันท์อุปลัมภ์)	4	0	0	37	6	0	0	37	6
21	93010094	บ้านคลองใหญ่	9	36	2	78	6	0	0	114	8
22	93010097	บ้านทุ่งหนองสิบบาท	4	8	2	33	5	0	0	41	7
23	93010100	วัดโหล๊ะจันกระ	16	28	2	77	6	13	3	118	11
24	93010105	วัดปลักปอม	5	12	2	36	6	0	0	48	8
25	93010152	วัดสุภาษิตาราม	9	32	2	72	6	0	0	104	8
26	93010154	บ้านท่าเนียน	2	9	2	21	6	0	0	30	8
27	93010157	บ้านเกาะหมาก	9	24	2	76	6	0	0	100	8
28	93010158	บ้านเกาะเสือ	7	17	2	54	6	0	0	71	8
29	93010159	บ้านปากบางนาคราช	5	23	2	59	6	0	0	82	8
30	93010160	บ้านเกาะโคบ	4	13	2	31	6	0	0	44	8
31	93010161	บ้านท่าวา	7	18	2	56	6	0	0	74	8
32	93010162	บ้านช่องพิน	9	27	2	79	6	0	0	106	8
33	93010165	วัดไทรพอน	10	20	2	90	6	0	0	110	8
34	93010172	วัดโรจนาราม	5	14	2	44	6	0	0	58	8
35	93010175	บ้านแหลม	6	25	2	55	6	0	0	80	8
36	93010179	วัดควนนางพิมพ์	4	14	2	31	6	0	0	45	8

โรงเรียนขนาดเล็ก นักเรียน 1 - 120 คน

ลำดับ	รหัสโรงเรียน	ชื่อโรงเรียน	*จำนวนครู	ก่อนประถม		ประถม		ม.ต้น		รวม	
				นร.	ห้อง	นร.	ห้อง	นร.	ห้อง	นร.	ห้อง
37	93010201	บ้านควนหินแท่น	7	24	2	86	6	0	0	110	8
38	93010211	วัดควนเคี่ยม	9	27	2	73	6	0	0	100	8
39	93010214	มิตรมวลชน ๑	9	25	2	65	6	0	0	90	8
40	93010220	วัดสังฆวราราม	4	0	0	55	6	0	0	55	6
41	93010221	วัดปิ่นนาราม	6	0	0	77	6	0	0	77	6
42	93010225	วัดนาปะขอ	6	15	2	59	6	0	0	74	8
43	93010226	วัดโตนด	5	12	2	47	6	0	0	59	8
44	93010227	วัดนาหม่อม (เซนวิทยา)	6	12	2	57	6	0	0	69	8
รวม			324	683	78	2588	263	28	6	3299	347

หมายเหตุ *จำนวนครู ตาม จ.18 (บัญชีถือจ่ายอัตราเงินเดือนข้าราชการครู)

ตารางที่ 13 ข้อมูลโรงเรียนขนาดกลาง ปีการศึกษา 2557

โรงเรียนสังกัดสำนักงานเขตพื้นที่การศึกษาประถมศึกษาพัทลุง เขต 2

โรงเรียนขนาดกลาง นักเรียน 121 - 600 คน

ลำดับ	รหัสโรงเรียน	ชื่อโรงเรียน	*จำนวนครู	ก่อนประถม		ประถม		ม.ต้น		รวม	
				นร.	ห้อง	นร.	ห้อง	นร.	ห้อง	นร.	ห้อง
1	93010047	บ้านพน	10	30	2	98	6	0	0	128	8
2	93010048	วัดเขาวงกั	15	36	2	112	6	21	3	169	11
3	93010049	สามัคคีอนุสรณ์	10	54	2	95	6	0	0	149	8
4	93010050	บ้านนาทุ่งโพธิ์	12	62	2	196	10	0	0	258	12
5	93010051	บ้านป่าแก่	11	48	2	175	6	0	0	223	8
6	93010052	บ้านพุด grp.กลาง	20	93	4	211	8	0	0	304	12
7	93010053	บ้านคู	11	41	2	120	6	0	0	161	8
8	93010054	บ้านควนประกอบ	21	72	4	196	7	79	3	347	14
9	93010056	บ้านหน้าวัง	8	34	2	95	6	0	0	129	8
10	93010057	อนุบาลกงหรา	12	55	2	152	6	0	0	207	8
11	93010058	บ้านทอนตรน	15	77	4	214	8	0	0	291	12
12	93010060	บ้านต้นประคู้	22	70	4	247	9	0	0	317	13
13	93010063	วัดหวัง	10	36	2	103	6	0	0	139	8
14	93010064	อนุบาลเขาชัยสน	15	67	3	179	9	0	0	246	12
15	93010068	บ้านลานช้าง(มิตรภาพ 45)	10	55	2	136	6	0	0	191	8
16	93010070	บ้านเทพราช	9	26	2	100	6	0	0	126	8
17	93010072	บ้านท่าลาด	13	59	2	183	7	0	0	242	9

โรงเรียนขนาดกลาง นักเรียน 121 - 600 คน

ลำดับ	รหัสโรงเรียน	ชื่อโรงเรียน	*จำนวนครู	ก่อนประณม		ประณม		ม.ต้น		รวม	
				นร.	ห้อง	นร.	ห้อง	นร.	ห้อง	นร.	ห้อง
18	93010079	บ้านควนหมอทอง	16	33	2	141	6	36	3	210	11
19	93010080	บ้านเกาะทองสม	11	52	2	168	7	0	0	220	9
20	93010081	บ้านควนยวน	20	81	4	200	9	80	3	361	16
21	93010082	วัดท่าควาย	14	29	2	91	6	24	2	144	10
22	93010086	วัดแตระ (पालานุเคราะห์)	16	13	2	90	6	46	3	149	11
23	93010095	บ้านท่าเขียด	9	56	2	139	6	0	0	195	8
24	93010096	บ้านพรุนายขาว	15	60	2	133	6	0	0	193	8
25	93010098	วัดตะโหมด (หมุนคณานุสรณ์)	18	48	3	229	12	0	0	277	15
26	93010099	บ้านหัวช้าง	11	50	2	111	6	0	0	161	8
27	93010101	บ้านควนอินนอโม	15	68	3	139	6	0	0	207	9
28	93010102	บ้านด่านโลด	18	57	3	177	9	0	0	234	12
29	93010103	บ้านร่มโพธิ์ไทร	10	29	2	97	6	0	0	126	8
30	93010153	วัดแหลมดินสอ	11	24	2	124	6	0	0	148	8
31	93010155	บ้านเกาะนางคำ	15	23	2	141	6	26	3	190	11
32	93010156	บ้านเกาะนางคำเหนือ	10	35	2	110	6	0	0	145	8
33	93010163	วัดบ้านแหลมกรวด (อินทรประดิษฐ์)	15	36	2	121	6	77	3	234	11
34	93010164	บ้านโคกทราย	10	33	2	122	6	0	0	155	8
35	93010166	วัดควนเขยอ	10	33	2	113	6	0	0	146	8
36	93010167	บ้านดอนประดู่	11	45	2	126	6	0	0	171	8

โรงเรียนขนาดกลาง นักเรียน 121 - 600 คน

ลำดับ	รหัสโรงเรียน	ชื่อโรงเรียน	*จำนวนครู	ก่อนประถม		ประถม		ม.ต้น		รวม	
				นร.	ห้อง	นร.	ห้อง	นร.	ห้อง	นร.	ห้อง
37	93010168	วัดหัวควน	12	48	2	178	6	0	0	226	8
38	93010169	บ้านโพธิ์ (ชุมคณาณุสรณ์)	11	49	2	160	6	0	0	209	8
39	93010170	อนุบาลปากพะยูน	25	121	5	411	13	0	0	532	18
40	93010171	ปากพะยูน	10	20	2	102	6	0	0	122	8
41	93010173	วัดฝาละมี	15	22	2	93	6	19	3	134	11
42	93010174	บ้านควนพระศาครินทร์	13	44	2	209	12	0	0	253	14
43	93010176	วัดบางขวน	11	31	2	120	6	0	0	151	8
44	93010177	บ้านบางม่วง	10	33	2	103	6	0	0	136	8
45	93010178	วัดพระเกิด	9	41	2	99	6	0	0	140	8
46	93010180	บ้านม่วงทวน	10	44	2	141	6	0	0	185	8
47	93010181	บ้านหารเทา (จรุงราษฎร์ดำเนิน)	23	116	4	388	12	0	0	504	16
48	93010182	สำนักสงฆ์ห้วยเรือ	10	49	2	120	6	0	0	169	8
49	93010183	บ้านทะเลเหมียง	11	32	2	138	6	0	0	170	8
50	93010184	บ้านควนนกหว้า	10	48	2	111	6	0	0	159	8
51	93010197	วัดควนเพ็ง	10	51	2	110	6	0	0	161	8
52	93010198	บ้านควนแหวง	16	66	3	232	11	0	0	298	14
53	93010199	วัดโคกตะเคียน	10	24	2	106	6	0	0	130	8
54	93010200	วัดพรุพ้อ	9	24	2	110	6	0	0	134	8
55	93010202	บ้านทุ่งคลองควาย	9	37	2	111	6	0	0	148	8

โรงเรียนขนาดกลาง นักเรียน 121 - 600 คน

ลำดับ	รหัสโรงเรียน	ชื่อโรงเรียน	*จำนวนครู	ก่อนประณม		ประณม		ม.ต้น		รวม	
				นร.	ห้อง	นร.	ห้อง	นร.	ห้อง	นร.	ห้อง
56	93010203	บ้านโหล๊ะหาร	18	77	3	191	6	34	3	302	12
57	93010204	บ้านยางขาคีม	10	33	2	116	6	0	0	149	8
58	93010205	บ้านทุ่งนารี	28	100	4	270	11	130	4	500	19
59	93010206	บ้านห้วยทราย (มิตรภาพที่ 150)	10	34	2	98	6	0	0	132	8
60	93010207	วัดป่าบอนต่ำ	14	81	3	230	6	0	0	311	9
61	93010209	วัดท่าดินแดง	10	32	2	104	6	0	0	136	8
62	93010210	บ้านน้ำตก	11	42	2	128	6	0	0	170	8
63	93010213	บ้านหนองธง	27	103	4	280	12	56	3	439	19
64	93010215	บ้านเหมืองตะกั่ว	15	47	2	103	6	14	1	164	9
65	93010216	บ้านโคกสัก	13	32	2	198	6	0	0	230	8
66	93010217	วัดลอน	17	43	2	109	6	23	3	175	11
67	93010218	บ้านต้นสน	10	25	2	104	6	0	0	129	8
68	93010219	วัดรัตนวราราม	10	8	2	216	8	0	0	224	10
69	93010223	อนุบาลบางแก้ว	15	36	2	285	11	0	0	321	13
70	93010224	บ้านหาดไข่เต่า	23	54	3	248	11	99	3	401	17
71	93010228	บ้านปากพล	15	15	2	82	6	39	3	136	11
รวม			959	3382	169	10988	502	803	46	15173	717

หมายเหตุ *จำนวนครู ตาม จ.18 (บัญชีถือจ่ายอัตราเงินเดือนข้าราชการครู)

ตารางที่ 14 ข้อมูลโรงเรียนขนาดใหญ่ ปีการศึกษา 2557

โรงเรียนสังกัดสำนักงานเขตพื้นที่การศึกษาประถมศึกษาพัทลุง เขต 2

โรงเรียนขนาดใหญ่ นักเรียน 601 - 1,500 คน

ลำดับ	รหัสโรงเรียน	ชื่อโรงเรียน	*จำนวนครู	ก่อนประถม		ประถม		ม.ต้น		รวม	
				นร.	ห้อง	นร.	ห้อง	นร.	ห้อง	นร.	ห้อง
1	93010104	บ้านแม่ขรี(สวิงประชาสรรค์)	37	70	4	618	20	-	-	688	24
2	93010208	อนุบาลป่าบอน	34	202	7	558	18	-	-	760	25
รวม			71	272	11	1,176	38	-	-	1,448	49

หมายเหตุ *จำนวนครู ตาม จ.18 (บัญชีถือจ่ายอัตราเงินเดือนข้าราชการครู)

ตารางที่ 15 ข้อมูลโรงเรียนขยายโอกาสทางการศึกษา ปีการศึกษา 2557

โรงเรียนสังกัดสำนักงานเขตพื้นที่การศึกษาประถมศึกษาพัทลุง เขต 2

ลำดับ	รหัสโรงเรียน	ชื่อโรงเรียน	ผู้บริหาร	*จำนวนครู	ก่อนประถม		ประถม		ม.ต้น		รวม	
					นร.	ห้อง	นร.	ห้อง	นร.	ห้อง	นร.	ห้อง
1	93010048	วัดเขาวงก	นายโกวิท ลือกิจนา	15	36	2	112	6	21	3	169	11
2	93010052	บ้านพุด กรป.กลาง	นายจิตร เกลี้ยงสง	20	93	4	211	8	0	0	304	12
3	93010054	บ้านควนประกอบ	นายสมหมาย เชื่อมใจ	21	72	4	196	7	79	3	347	14
4	93010060	บ้านต้นประดู่	นางณัญญา ลือกิจนา	22	70	4	247	9	0	0	317	13
5	93010069	บ้านควนโคกยา	นายศิวพล หนูรัตแก้ว	11	24	2	91	6	0	0	115	8
6	93010075	วัดชุมประดิษฐ์	นายทงศ์ บุญช่วย	15	0	2	102	6	15	3	117	11
7	93010078	วัดโพธิยาราม	นายบุญเวช บัวขวัญ	13	7	2	49	6	0	0	56	8
8	93010079	บ้านควนหมอทอง	นายอดิศักดิ์ หวัดแทน	16	33	2	141	6	36	3	210	11
9	93010081	บ้านควนยวน	นายสมพร อินทรสุข	20	81	4	200	9	80	3	361	16
10	93010082	วัดท่าควาย	นายสำเนียง รัตนบุรี	14	29	2	91	6	24	2	144	10
11	93010086	วัดแตระ (पालานุเคราะห์)	นายอุเทน สามัคคี	16	13	2	90	6	46	3	149	11
12	93010096	บ้านพรุนายขาว	นายอัครพล คำคง	15	60	2	133	6	0	0	193	8
13	93010100	วัดโหล๊ะจันกระ	นายสุทธิชัย อ่อนคง	16	28	2	77	6	13	3	118	11
14	93010102	บ้านด่านโลด	นายสมพร ชนะสิทธิ์	18	57	3	177	9	0	0	234	12
15	93010155	บ้านเกาะนางคำ	-	15	23	2	141	6	26	3	190	11
16	93010163	วัดบ้านแหลมกรวด (อินทระประดิษฐ์)	-	15	36	2	121	6	77	3	234	11
17	93010173	วัดฝาละมี	นางอุบล หนูมาก	15	22	2	93	6	19	3	134	11

ลำดับ	รหัสโรงเรียน	ชื่อโรงเรียน	ผู้บริหาร	*จำนวนครู	ก่อนประถม		ประถม		ม.ต้น		รวม	
					นร.	ห้อง	นร.	ห้อง	นร.	ห้อง	นร.	ห้อง
18	93010203	บ้านโหล๊ะหาร	นายกำจัด เกตุนิ่ม	18	77	3	191	6	34	3	302	12
19	93010205	บ้านทุ่งนารี	นายสนอง ศรีเกตุ	28	100	4	270	11	130	4	500	19
20	93010213	บ้านหนองธง	นายปรีชา พลอยดำ	27	103	4	280	12	56	3	439	19
21	93010215	บ้านเหมืองตะกั่ว	นายอาซิส มูมิน	15	47	2	103	6	14	1	164	9
22	93010217	วัดลอน	นายสุคนธ์ สุวรรณมณี	17	43	2	109	6	23	3	175	11
23	93010224	บ้านหาดไข่เต่า	นายสมปอง สุขเอียด	23	54	3	248	11	99	3	401	17
24	93010228	บ้านปากพล	นายสุชาติ สุวรรณมณี	15	15	2	82	6	39	3	136	11
รวม				420	1,123	63	3,555	172	831	52	5,509	287

หมายเหตุ *จำนวนครู ตาม จ.18 (บัญชีถือจ่ายอัตราเงินเดือนข้าราชการครู)

ตารางที่ 16 ข้อมูลจำนวนผู้บริหาร ครู ปีการศึกษา 2557

สังกัดสำนักงานเขตพื้นที่การศึกษาประถมศึกษาพัทลุง เขต 2

หมายเหตุ *จำนวนครู ตาม จ.18 (บัญชีถือจ่ายอัตราเงินเดือนข้าราชการครู)

ที่	รหัส	โรงเรียน	ผอ.ร.ร.		รอง ผอ.ร.ร.		รวม ผู้บริหาร	ครู		รวมครู	รวมทั้งหมด		รวมทั้งสิ้น
			มีตัว	ว่าง	มีตัว	ว่าง		มีตัว	ว่าง		มีตัว	ว่าง	
1	93010047	บ้านพน	1				1	9		9	10	-	10
2	93010048	วัดเขาวงกต์	1				1	14	1	15	15	1	16
3	93010049	สามัคคีอนุสรณ์	1				1	9	2	11	10	2	12
4	93010050	บ้านนาทุ่งโพธิ์	1				1	11	1	12	12	1	13
5	93010051	บ้านป่าแก		1			1	11		11	11	1	12
6	93010052	บ้านพุด ทรป.กลาง	1				1	19	1	20	20	1	21
7	93010053	บ้านคู	1				1	10		10	11	-	11
8	93010054	บ้านควนประกอบ	1		2		3	18	1	19	21	1	22
9	93010056	บ้านหน้าวัง	1				1	7		7	8	-	8
10	93010057	อนุบาลกงหรา	1				1	11		11	12	-	12
11	93010058	บ้านทอนตรน	1				1	14		14	15	-	15
12	93010059	บ้านวังปริง		1			1	9		9	9	1	10
13	93010060	บ้านตันประคู้	1		2		3	19	2	21	22	2	24
14	93010061	วัดควนขี้แร่ด	1				1	9		9	10	-	10
15	93010062	วัดพังกึ่ง	1				1	7		7	8	-	8
16	93010063	วัดหวัง	1				1	9		9	10	-	10

ที่	รหัส	โรงเรียน	ผอ.ร.ร.		รอง ผอ.ร.ร.		รวม ผู้บริหาร	ครู		รวมครู	รวมทั้งหมด		รวมทั้งสิ้น
			มีตัว	ว่าง	มีตัว	ว่าง		มีตัว	ว่าง		มีตัว	ว่าง	
17	93010064	อนุบาลเขาชัยสน	1				1	14		14	15	-	15
18	93010065	วัดหัวเขาชัยสน	1				1	8		8	9	-	9
19	93010068	บ้านลานช้างมิตรภาพที่ 45	1				1	9	1	10	10	1	11
20	93010069	บ้านควนโคกยา	1				1	10		10	11	-	11
21	93010070	บ้านเทพราช	1				1	8		8	9	-	9
22	93010071	บ้านท่านางพรหม(ธนาคารกรุงเทพ 8)	1				1	6		6	7	-	7
23	93010072	บ้านท่าลาด	1				1	12		12	13	-	13
24	93010073	บ้านนาหย้า		1			1	2		2	2	1	3
25	93010074	วัดท่านางพรหม	1				1	5		5	6	-	6
26	93010075	วัดชุมประดิษฐ์	1				1	14		14	15	-	15
27	93010076	วัดควนสามโพธิ์	1				1	8		8	9	-	9
28	93010077	บ้านไสนายขัน	1				1	4		4	5	-	5
29	93010078	วัดโพธิยาราม	1				1	12		12	13	-	13
30	93010079	บ้านควนหมอทอง	1				1	15	1	16	16	1	17
31	93010080	บ้านเกาะทองสม	1				1	10	1	11	11	1	12
32	93010081	บ้านควนยวน	1			1	2	19	1	20	20	2	22
33	93010082	วัดท่าควาย	1				1	13	2	15	14	2	16
34	93010083	บ้านโคกม่วง(ตำบลประชาอุทิศ)	1				1	7		7	8	-	8
35	93010085	วัดแหลมจองถนน	1				1	7	2	9	8	2	10
36	93010086	วัดแตระ(पालาณุเคราะห์)	1				1	15	1	16	16	1	17
37	93010087	วัดห่านโพธิ์	1				1	7		7	8	-	8

ที่	รหัส	โรงเรียน	ผอ.ร.ร.		รอง ผอ.ร.ร.		รวม ผู้บริหาร	ครู		รวมครู	รวมทั้งหมด		รวมทั้งสิ้น
			มีตัว	ว่าง	มีตัว	ว่าง		มีตัว	ว่าง		มีตัว	ว่าง	
38	93010088	บ้านคลองขุด	1				1	6		6	7	-	7
39	93010089	ไทยรัฐวิทยา 23(วัดโคกโหนด)	1				1	9		9	10	-	10
40	93010091	วัดสะทัง	1				1	6		6	7	-	7
41	93010092	วัดควนโก(ไพศาลประชาอุปถัมภ์)	1				1	4		4	5	-	5
42	93010093	บ้านแหลมดิน(หัสนันท์อุปถัมภ์)		1			1	4		4	4	1	5
43	93010094	บ้านคลองใหญ่	1				1	8		8	9	-	9
44	93010095	บ้านท่าเขียด	1				1	8	1	9	9	1	10
45	93010096	บ้านพรุนายขาว	1				1	14	2	16	15	2	17
46	93010097	บ้านทุ่งหนองสิบบาท		1			1	4		4	4	1	5
47	93010098	วัดตะโหมด(หมูนคณานุสรณ์)	1		1		2	16		16	18	-	18
48	93010099	บ้านหัวช้าง	1				1	10	1	11	11	1	12
49	93010100	วัดโหล๊ะจันกระ	1				1	15	1	16	16	1	17
50	93010101	บ้านควนอินนอโม	1				1	14		14	15	-	15
51	93010102	บ้านด่านโลด	1				1	17		17	18	-	18
52	93010103	บ้านร่มโพธิ์ไทร	1				1	9		9	10	-	10
53	93010104	บ้านแม่ขรี(สวิงประชาสรรค์)	1		2		3	34	1	35	37	1	38
54	93010105	วัดปลักปอม	1				1	4		4	5	-	5
55	93010152	วัดสุภาษิตาราม	1				1	8		8	9	-	9
56	93010153	วัดแหลมดินสอ	1				1	10		10	11	-	11
57	93010154	บ้านท่าเนียน		1			1	2		2	2	1	3
58	93010155	บ้านเกาะนางคำ		1			1	15	1	16	15	2	17

ที่	รหัส	โรงเรียน	ผอ.ร.ร.		รอง ผอ.ร.ร.		รวม ผู้บริหาร	ครู		รวมครู	รวมทั้งหมด		รวมทั้งสิ้น
			มีตัว	ว่าง	มีตัว	ว่าง		มีตัว	ว่าง		มีตัว	ว่าง	
59	93010156	บ้านเกาะนางคำเหนือ	1				1	9		9	10	-	10
60	93010157	บ้านเกาะหมาก	1				1	8		8	9	-	9
61	93010158	บ้านเกาะเสือ	1				1	6		6	7	-	7
62	93010159	บ้านปากบางนาคราช		1			1	5	1	6	5	2	7
63	93010160	บ้านเกาะโคบ		1			1	4		4	4	1	5
64	93010161	บ้านท่าวา	1				1	6		6	7	-	7
65	93010162	บ้านช่องพิน	1				1	8		8	9	-	9
66	93010163	วัดบ้านแหลมกรวด(อินทประดิษฐ์)		1			1	15	1	16	15	2	17
67	93010164	บ้านโคกทราย		1			1	10		10	10	1	11
68	93010165	วัดไทรพอน	1				1	9		9	10	-	10
69	93010166	วัดควนเขยอ		1			1	10		10	10	1	11
70	93010167	บ้านดอนประตู	1			1	2	10		10	11	1	12
71	93010168	วัดหัวควน	1				1	11		11	12	-	12
72	93010169	บ้านโพธิ์(ชุมชนอนุสรณ์)	1				1	10		10	11	-	11
73	93010170	อนุบาลปากพะยูน	1		1		2	23	1	24	25	1	26
74	93010171	ปากพะยูน	1				1	9		9	10	-	10
75	93010172	วัดโรจนาราม		1			1	5		5	5	1	6
76	93010173	วัดฝาละมี	1				1	14	1	15	15	1	16
77	93010174	บ้านควนพระสาครินทร์	1				1	12	1	13	13	1	14
78	93010175	บ้านแหลม	1				1	5		5	6	-	6
79	93010176	วัดบางขวน	1				1	10		10	11	-	11

ที่	รหัส	โรงเรียน	ผอ.ร.ร.		รอง ผอ.ร.ร.		รวม ผู้บริหาร	ครู		รวมครู	รวมทั้งหมด		รวมทั้งสิ้น
			มีตัว	ว่าง	มีตัว	ว่าง		มีตัว	ว่าง		มีตัว	ว่าง	
80	93010177	บ้านบางม่วง	1				1	9		9	10	-	10
81	93010178	วัดพระเกิด	1				1	8	1	9	9	1	10
82	93010179	วัดควนนางพิมพ์		1			1	4		4	4	1	5
83	93010180	บ้านม่วงทวน	1				1	9	1	10	10	1	11
84	93010181	บ้านทหารเทา(จรุงราษฎร์ดำเนิน)	1			1	2	22	2	24	23	3	26
85	93010182	สำนักสงฆ์ห้วยเรือ	1				1	9	1	10	10	1	11
86	93010183	บ้านทะเลเหมียง	1				1	10	1	11	11	1	12
87	93010184	บ้านควนนกหว้า	1				1	9		9	10	-	10
88	93010197	วัดควนเพ็ง		1			1	10		10	10	1	11
89	93010198	บ้านควนแหวง	1				1	15	1	16	16	1	17
90	93010199	วัดโคกตะเคียน	1				1	9		9	10	-	10
91	93010200	วัดพรุพ้อ	1				1	8	2	10	9	2	11
92	93010201	บ้านควนหินแท่น	1				1	6	1	7	7	1	8
93	93010202	บ้านทุ่งคลองควาย	1				1	8	1	9	9	1	10
94	93010203	บ้านโหล๊ะหาร	1				1	17	3	20	18	3	21
95	93010204	บ้านยางขาคีม	1				1	9		9	10	-	10
96	93010205	บ้านทุ่งนารี	1			1	2	26		26	28	-	28
97	93010206	บ้านห้วยทรายมิตรภาพที่ 150	1				1	9	1	10	10	1	11
98	93010207	วัดป่าบอนต่ำ	1			1	2	12		12	14	-	14
99	93010208	อนุบาลป่าบอน	1			2	3	31		31	34	-	34
100	93010209	วัดท่าดินแดง	1				1	9		9	10	-	10

ที่	รหัส	โรงเรียน	ผอ.ร.ร.		รอง ผอ.ร.ร.		รวม ผู้บริหาร	ครู		รวมครู	รวมทั้งหมด		รวมทั้งสิ้น
			มีตัว	ว่าง	มีตัว	ว่าง		มีตัว	ว่าง		มีตัว	ว่าง	
101	93010210	บ้านน้ำตก	1				1	10		10	11	-	11
102	93010211	วัดควนเคี่ยม	1				1	8		8	9	-	9
103	93010213	บ้านหนองธง	1		1		2	25	1	26	27	1	28
104	93010214	มิตรมวลชน 1	1				1	8		8	9	-	9
105	93010215	บ้านเหมืองตะกั่ว	1				1	14		14	15	-	15
106	93010216	บ้านโคกสัก	1		1		2	11	1	12	13	1	14
107	93010217	วัดลอน	1				1	16		16	17	-	17
108	93010218	บ้านต้นสน	1				1	9		9	10	-	10
109	93010219	วัดรัตนวราราม	1				1	9	2	11	10	2	12
110	93010220	วัดสังฆวราราม		1			1	4		4	4	1	5
111	93010221	วัดปัญญาราม	1				1	5		5	6	-	6
112	93010223	อนุบาลบางแก้ว	1				1	14		14	15	-	15
113	93010224	บ้านหาดไข่เต่า	1			1	2	22	1	23	23	2	25
114	93010225	วัดนาปะขอ		1			1	6		6	6	1	7
115	93010226	วัดโตนด	1				1	4		4	5	-	5
116	93010227	วัดนาหม่อม(เซนวิทยา)	1				1	5		5	6	-	6
117	93010228	บ้านปากพล	1				1	14		14	15	-	15
รวม			100	17	14	4	135	1,240	49	1,289	1,354	70	1,424

ตารางที่ 17 ข้อมูลโรงเรียนเอกชน ปีการศึกษา 2557

สำนักงานเขตพื้นที่การศึกษาประถมศึกษาพัทลุง เขต 2

ที่	รหัสโรงเรียน	ชื่อโรงเรียน	ที่ตั้ง	ตำบล	อำเภอ	โทรศัพท์	ผู้รับใบอนุญาต	ผู้จัดการ	ผู้อำนวยการ
1	1193100015	ศึกษาธรรมอิสลามมูลนิธิ	141 ม.14	คลองเฉลิม	งหรา	08-9879-7154	นางสุไรญา หัตตลละ	นางสุไรญา หัตตลละ	นางสุไรญา สาม่าน
2	1193100016	สันติธรรมวิทยามูลนิธิ	268 ม.14	คลองเฉลิม	งหรา	08-7967-6489	นายสัน ยีหริ่ม	นายชัยยุทธ ยีหริ่ม	น.ส.ปัทมา ยาชะรัต
3	1193100018	พัฒนาวิทยามูลนิธิ	16 ม.6	คลองเฉลิม	งหรา	08-6299-2309	นายวิสูตร ออสน์ตินุตสกุล	นายป็อรานัน เจะกา	นายสมศักดิ์ หมัดหลี
4	1193100034	บ้านนาบอน(อิสลามศึกษา)มูลนิธิ	28 ม.8	คลองเฉลิม	งหรา	074-687061	นางวรรณภา หวัดแทน	นายฉัตรชัย หวัดแทน	นางวรรณภา หวัดแทน
5	1193100019	บำรุงอิสลามมูลนิธิ	268 ม.14	คลองเฉลิม	งหรา	074-687095	นายสำเริง ชูศรีอ่อน	นางอาหมัด หมุนนุ้ย	นายคอลัส วิทยกำนวน
6	1193100039	ตรุณศาสตร์สหวิทยามูลนิธิ	199 ม.11	คลองเฉลิม	งหรา	08-6295-1345	นายณรงค์ หล้าสะ	นางจุฑาทิพย์ หล้าสะ	นายณรงค์ หล้าสะ
7	1193100035	อิสลามศาสตร์มูลนิธิ	115/1 ม.7	คลองเฉลิม	งหรา	074-687531	นายสุพยาน ยีหริ่ม	นายสุมิตร ยีหริ่ม	นายสุมิตร ยีหริ่ม
8	1193100014	ศาสนวิทยามูลนิธิ	126 ม.5	คลองทราย	งหรา	08-6126-0825	นายสุชล เส้นบัตร์	นายสุชล เส้นบัตร์	นายสุชล เส้นบัตร์
9	1193100040	ธรรมศาสนวิทยามูลนิธิ	5 ม.1	คลองทราย	งหรา	074-687445	นายสัญญาชัย ป็อราเฮง	นายสัญญาชัย ป็อราเฮง	นายขวัญชัย ชูไฟ
10	1193100023	มุสลิมวิทยา(ประชาอุปถัมภ์)มูลนิธิ	158 ม.7	ตะโหมด	ตะโหมด	08-1897-1616	นางสาวศรุตตา นุ้ยผอม	นางสาวศรุตตา นุ้ยผอม	นายมุสต่อผา นุ้ยผอม
11	1193100022	อนุบาลธนระวิทย์	4 ม.1	แม่ขรี	ตะโหมด	074-695260	นางสาวศตพร ทัษณะ	(รก.)	นายประพาส ทัษณะ
12	1193100027	อนุบาลสุขคณะ	72 ม.9	ป่าบอน	ป่าบอน	074-660440	นางพุทธวรรณ สุขคณะ	นายภาวิน ณ พัทลุง	นางพุทธวรรณ สุขคณะ
13	1193100030	นุรุลอิสลามหนองงมูลนิธิ	381 ม.2	หนองง	ป่าบอน	074-614482	นายอารี หมีนปาน	นางนัตลี คำวิจิตร	นายนิพนธ์ พงศ์จันทร์เสถียร
14	1193100028	ภักดีอนุสรณ์	161 ม.2	หนองง	ป่าบอน	08-9293-4792	นายอานัส ยะนาย	นายสุนตอนทาปิติน คุณอาจ	นายสุนตอนทาปิติน คุณอาจ
15	1193100029	อะมาดียะห์มูลนิธิ	131 ม.6	หนองง	ป่าบอน	08-5799-9848	นายอะหมัด อีสัน	นายอะหมัด อีสัน	นายอะหมัด อีสัน
16	1193100020	ดาร์สลามมูลนิธิ	153 ม.6	โคกสัก	บางแก้ว	074-697375	นายยาโกบ หมัดหมั่น	นายปรีชา ดลระหมาน	นางสาวอาชียะ หมัดอาดัม
17	1193100038	บางแก้วอิสลามศึกษา(หนองบ่อ)	98 ม.6	โคกสัก	บางแก้ว	074-677654	นายอรรถพล ปานดำ	นายอเนก หมัดอ้อม	นายสุชาติ เหลี่ยมปาน
18	1193100021	อิสลามียะห์สหวิทยามูลนิธิ	7 ม.8	เขาชัยสน	เขาชัยสน	074-641542	นายอุหมาด สารณะ	นายยะโกบ เบ็ญกอหลี	นางเสาะดีะ ราวัล

ที่	รหัสโรงเรียน	ชื่อโรงเรียน	ที่ตั้ง	ตำบล	อำเภอ	โทรศัพท์	ผู้รับใบอนุญาต	ผู้จัดการ	ผู้อำนวยการ
19	1193100026	ศาสนูปถัมภ์ปากพะยูนมูลนิธิ	611 ม.1	ปากพะยูน	ปากพะยูน	08-4199-1935	นายชาญชัย สันสาคร	นายชาญชัย สันสาคร	นายก่อเต็ม แหะเหยียบ
20	1193100037	ประทีปศาสนวิทยา	6 ม.3	หารเทา	ปากพะยูน	074-614463	นายก่อเดช หล้าจะนะ	นายกาหริหย้า หมัด	นายก่อเดช หล้าจะนะ
21	1193100041	อนุบาลสินธนา	15/6 ม.1	แม่ขรี	ตะโหมด	074-695935	นางสุวรรณา นิมดำ	นางสุวรรณา นิมดำ	นายสุนทร บุญเพชร
22	11993100045	สตรีดารุไลตายะห์	17 ม.12	คลองเฉลิม	กงหรา	074-603551	นางสาวสุรรัตน์ หมดหมาน	นางสาวสุรรัตน์ หมดหมาน	นางพัชรี ออสันตินุตสกุล
23	11993100044	อิรซาร์ดศาสนวิทยา	92 ม.1	โคกม่วง	เขาชัยสน	08-0189-0642	นายอับดุลรอฟา สุทรง	นายอับดุลรอฟา สุทรง	นางสาวชูไฮหลา สุทรง
24		วิทย์ปัญญา	130ม.14	คลองเฉลิม	กงหรา	074-603607	นายทิวากร แยมจังหวัด	-	นายอุหมาด สารณะ

ตารางที่ 17 ข้อมูลโรงเรียนเอกชน ปีการศึกษา 2557

สำนักงานเขตพื้นที่การศึกษาประถมศึกษาพัทลุง เขต 2

ที่	รหัสโรงเรียน	ชื่อโรงเรียน	ที่ตั้ง	ตำบล	อำเภอ	โทรศัพท์	ครู	นักเรียน	ห้องเรียน	เปิดระดับ
1	1193100015	ศึกษาธรรมอิสลามมูลนิธิ	141 ม.14	คลองเฉลิม	งหรา	08-9879-7154	11	7	154	ม.1-ม.6
2	1193100016	สันติธรรมวิทยามูลนิธิ	268 ม.14	คลองเฉลิม	งหรา	08-7967-6489	13	10	105	ม.1-ม.6
3	1193100018	พัฒนาวิทยามูลนิธิ	16 ม.6	คลองเฉลิม	งหรา	08-6299-2309	12	6	357	ม.1-ม.6
4	1193100034	บ้านนาบอน(อิสลามศึกษา)มูลนิธิ	28 ม.8	คลองเฉลิม	งหรา	074-687061	23	20	132	อ.1-ม.3
5	1193100019	บำรุงอิสลามมูลนิธิ	268 ม.14	คลองเฉลิม	งหรา	074-687095	17	12	35	ม.1-ม.6
6	1193100039	ตรุณศาสตร์สหวิทยามูลนิธิ	199 ม.11	คลองเฉลิม	งหรา	08-6295-1345	7	6	590	ม.1-ม.6
7	1193100035	อิสลามศาสตร์มูลนิธิ	115/1 ม.7	คลองเฉลิม	งหรา	074-687531	45	43	115	อ.1-ม.6
8	1193100014	ศาสนวิทยามูลนิธิ	126 ม.5	คลองทรายขาว	งหรา	08-6126-0825	17	15	53	อ.1-ม.6
9	1193100040	ธรรมศาสนวิทยามูลนิธิ	5 ม.1	คลองทรายขาว	งหรา	074-687445	7	6	190	ม.1-ม.6
10	1193100023	มุสลิมวิทยา(ประชาอุปถัมภ์)มูลนิธิ	158 ม.7	ตะโหมด	ตะโหมด	08-1897-1616	19	15	104	อ.1-ม.6
11	1193100022	อนุบาลธนະวิทย์	4 ม.1	แม่ขรี	ตะโหมด	074-695260	9	6	163	อ.1-อ.3
12	1193100027	อนุบาลสุขคณะ	72 ม.9	ป่าบอน	ป่าบอน	074-660440	15	11	201	อ.1-ป.6
13	1193100030	นุรุลอิสลามหนองงมูลนิธิ	381 ม.2	หนองง	ป่าบอน	074-614482	26	14	97	อ.1-ม.6
14	1193100028	ภักดีอนุสรณ์	161 ม.2	หนองง	ป่าบอน	08-9293-4792	11	9	466	ม.1-ม.6
15	1193100029	อะมาดียะห์มูลนิธิ	131 ม.6	หนองง	ป่าบอน	08-5799-9848	26	21	162	อ.1-ม.6
16	1193100020	ดาร์สสลามมูลนิธิ	153 ม.6	โคกสัก	บางแก้ว	074-697375	19	12	131	อ.1-ม.3
17	1193100038	บางแก้วอิสลามศึกษา(หนองบ่อ)	98 ม.6	โคกสัก	บางแก้ว	074-677654	15	9	31	อ.1-ป.6
18	1193100021	อิสลามิยะห์สหวิทยามูลนิธิ	7 ม.8	เขาชัยสน	เขาชัยสน	074-641542	7	6	348	ม.1-ม.6

ที่	รหัสโรงเรียน	ชื่อโรงเรียน	ที่ตั้ง	ตำบล	อำเภอ	โทรศัพท์	ครู	นักเรียน	ห้องเรียน	เปิดระดับ
19	1193100026	ศาสนูปถัมภ์ปากพะยูนมูลนิธิ	611 ม.1	ปากพะยูน	ปากพะยูน	08-4199-1935	46	28	97	อ.1-ม.6
20	1193100037	ประทีปศาสนวิทยา	6 ม.3	หารเทา	ปากพะยูน	074-614463	10	8	128	อ.1-ม.6
21	1193100041	อนุบาลสินธนา	15/6 ม.1	แม่ขรี	ตะโหมด	074-695935	7	6	0	อ.1-อ.3
22	11993100045	สตรีคารุณิตายะห์	17 ม.12	คลองเฉลิม	กงหรา	074-603551	7	6	76	ม.1-ม.6
23	11993100044	อิรซาร์ดศาสนวิทยา	92 ม.1	โคกม่วง	เขาชัยสน	08-0189-0642	7	6	140	ม.1-ม.3
24		วิทย์ปัญญา	130ม.14	คลองเฉลิม	กงหรา	074-603607	11	10	4012	อ.1-ป.6

ตารางที่ 18 จำนวนนักเรียนรายชั้น โรงเรียนเอกชน ในสังกัดสำนักงานเขตพื้นที่การศึกษาพัทลุง เขต 2
ปีการศึกษา 2557 (ข้อมูล ณ 10 มิถุนายน 2557)

ที่	โรงเรียน	จำนวนนักเรียน																				
			อ.1	อ.2	อ.3	รวม	ป.1	ป.2	ป.3	ป.4	ป.5	ป.6	รวม	ม.1	ม.2	ม.3	รวม	ม.4	ม.5	ม.6	รวม	รวมทั้งสิ้น
1	ศึกษารวม อิสลามมูลนิธิ	ชาย												21	32	31	84	19	18	16	53	137
		หญิง												11	5	3	19	17	12	17	46	65
		รวม												32	37	34	103	36	30	33	99	202
		ห้อง													1	2	1	4	1	1	1	3
2	สันติธรรมวิทยา มูลนิธิ	ชาย												41	37	40	118	11	20	5	36	154
		หญิง												49	3	13	65	15	7	6	28	93
		รวม												90	40	53	183	26	27	11	64	247
		ห้อง													3	2	2	7	1	1	1	3
3	พัฒนาวิทยามูลนิธิ	ชาย												10	16	34	60	10	13	22	45	105
		หญิง												7	3	6	16	9	6	7	22	38
		รวม												17	19	40	76	19	19	29	67	143
		ห้อง													1	1	1	3	1	1	1	3
4	บ้านนาบอน (อิสลามศึกษา) มูลนิธิ	ชาย	16	35	38	89	49	38	28	31	25	37	208	23	22	15	60					357
		หญิง	11	17	20	48	16	24	21	26	16	23	126	15	14	10	39					213
		รวม	27	52	58	137	65	62	49	57	41	60	334	38	36	25	99					570
		ห้อง	1	2	2	5	2	2	2	2	2	2	12	1	1	1	3					20

ที่	โรงเรียน	จำนวนนักเรียน																				
			อ.1	อ.2	อ.3	รวม	ป.1	ป.2	ป.3	ป.4	ป.5	ป.6	รวม	ม.1	ม.2	ม.3	รวม	ม.4	ม.5	ม.6	รวม	รวมทั้งสิ้น
5	บำรุงอิสลามมูลนิธิ	ชาย												23	30	35	88	15	15	14	44	132
		หญิง												20	23	13	56	15	19	21	55	111
		รวม												43	53	48	144	30	34	35	99	243
		ห้อง												2	2	2	6	2	2	2	6	12
6	ดรุณศาสตร์สห วิทยามูลนิธิ	ชาย												12	10	2	24	3	4	4	11	35
		หญิง												6	10	5	21	5	1	4	10	31
		รวม												18	20	7	45	8	5	8	21	66
		ห้อง												1	1	1	3	1	1	1	3	6
7	อิสลามศาสตร์ มูลนิธิ	ชาย	7	26	27	60	35	31	41	33	32	29	201	83	79	56	218	37	48	26	111	590
		หญิง	5	16	25	46	20	24	26	23	30	23	146	73	93	79	245	67	59	36	162	599
		รวม	12	42	52	106	55	55	67	56	62	52	347	156	172	135	463	104	107	62	273	1,189
		ห้อง	1	2	2	5	2	2	2	2	2	2	12	5	6	5	16	4	4	2	10	43
8	ศาสนวิทยามูลนิธิ	ชาย	8	8	3	19	6	4	7	4	2	3	26	16	17	11	44	6	6	14	26	115
		หญิง	5	1	3	9	2	3	5	5	3	4	22	9	5	3	17	4	1	9	14	62
		รวม	13	9	6	28	8	7	12	9	5	7	48	25	22	14	61	10	7	23	40	177
		ห้อง	1	1	1	3	1	1	1	1	1	1	6	1	1	1	3	1	1	1	3	15
9	ธรรมศาสนวิทยา มูลนิธิ	ชาย												1	12	11	24	7	13	9	29	53
		หญิง												-	5	2	7	-	4	-	4	11
		รวม												1	17	13	31	7	17	9	33	64
		ห้อง												1	1	1	3	1	1	1	3	6

ที่	โรงเรียน	จำนวนนักเรียน																					
			อ.1	อ.2	อ.3	รวม	ป.1	ป.2	ป.3	ป.4	ป.5	ป.6	รวม	ม.1	ม.2	ม.3	รวม	ม.4	ม.5	ม.6	รวม	รวมทั้งสิ้น	
10	มุสลิมวิทยา (ประชาอุปถัมภ์) มูลนิธิ	ชาย	8	18	21	47	4	3	7	4	2	5	25	12	30	12	54	20	20	24	64	190	
		หญิง	5	3	9	17	4	6	8	8	5	1	32	11	4	13	28	13	23	16	52	129	
		รวม	13	21	30	64	8	9	15	12	7	6	57	23	34	25	82	33	43	40	116	319	
		ห้อง	1	1	1	3	1	1	1	1	1	1	6	1	1	1	3	1	1	1	3	15	
11	อนุบาลธนะวิทย์	ชาย	24	44	36	104																104	
		หญิง	16	18	12	46																	46
		รวม	40	62	48	150																	150
		ห้อง	2	2	2	6																	6
12	อนุบาลสุคนธ์	ชาย	11	22	24	57	21	10	23	21	15	16	106										163
		หญิง	16	10	11	37	30	22	12	12	10	6	92										129
		รวม	27	32	35	94	51	32	35	33	25	22	198										292
		ห้อง	1	1	2	4	2	1	1	1	1	1	7										11
13	นุรุออิสลามหนอง ธงมูลนิธิ	ชาย	15	12	18	45	26	16	17	21	17	16	113	10	9	18	37			6	6	201	
		หญิง	4	14	12	30	17	18	15	14	15	14	93	12	18	7	37			13	13	173	
		รวม	19	26	30	75	43	34	32	35	32	30	206	22	27	25	74	-	-	19	19	374	
		ห้อง	1	1	1	3	2	1	1	1	1	1	7	1	1	1	3			1	1	14	
14	ภัคดีอนุสรณ์	ชาย												12	21	21	54	16	15	12	43	97	
		หญิง													12	8	19	39	17	10	13	40	79
		รวม													24	29	40	93	33	25	25	83	176
		ห้อง													1	1	1	3	2	2	2	6	9

ที่	โรงเรียน	จำนวนนักเรียน																					
			อ.1	อ.2	อ.3	รวม	ป.1	ป.2	ป.3	ป.4	ป.5	ป.6	รวม	ม.1	ม.2	ม.3	รวม	ม.4	ม.5	ม.6	รวม	รวมทั้งสิ้น	
15	อะมาตียะห์มุลนิธิ	ชาย	24	21	26	71	24	28	32	24	30	27	165	47	44	42	133	52	22	23	97	466	
		หญิง	16	19	14	49	19	17	23	15	21	18	113	35	31	28	94	36	23	22	81	337	
		รวม	40	40	40	120	43	45	55	39	51	45	278	82	75	70	227	88	45	45	178	803	
		ห้อง	1	1	1	3	1	1	2	1	2	1	8	2	2	2	6	2	1	1	4	21	
16	คารุสสลามมุลนิธิ	ชาย	10	13	25	48	20	12	8	14	11	12	77	11	12	14	37					162	
		หญิง	14	15	14	43	10	12	8	10	8	7	55	13	13	7	33					131	
		รวม	24	28	39	91	30	24	16	24	19	19	132	24	25	21	70					293	
		ห้อง	1	1	1	3	1	1	1	1	1	1	6	1	1	1	3					12	
17	บางแก้วอิสลามศึกษา(หนองบ่อ)	ชาย	10	15	25	50	22	11	9	9	20	10	81									131	
		หญิง	2	10	5	17	8	12	13	12	13	13	71									88	
		รวม	12	25	30	67	30	23	22	21	33	23	152									219	
		ห้อง	1	1	1	3	1	1	1	1	1	1	6									9	
18	อิสลามียะฮ์สหวิทยาามุลนิธิ	ชาย												10	7	4	21	7	3	-	10	31	
		หญิง													12	5	3	20	2	6	5	13	33
		รวม													22	12	7	41	9	9	5	23	64
		ห้อง													1	1	1	3	1	1	1	3	6
19	ศาสนูปถัมภ์ปากพะยูนมุลนิธิ	ชาย	15	34	24	73	23	17	9				49	48	55	48	151	23	17	35	75	348	
		หญิง	7	18	14	39	19	7	8				34	52	59	64	175	58	66	74	198	446	
		รวม	22	52	38	112	42	24	17	-	-	-	83	100	114	112	326	81	83	109	273	794	
		ห้อง	1	2	2	5	2	1	1				4	3	4	3	10	3	3	3	9	28	

ที่	โรงเรียน	จำนวนนักเรียน																				
			อ.1	อ.2	อ.3	รวม	ป.1	ป.2	ป.3	ป.4	ป.5	ป.6	รวม	ม.1	ม.2	ม.3	รวม	ม.4	ม.5	ม.6	รวม	รวมทั้งสิ้น
รวมทั้งสิ้น	ชาย	231	326	341	898	258	189	197	169	169	155	1,137	427	461	418	1,306	236	221	214	671	4,012	
	หญิง	157	168	178	503	160	154	148	130	125	109	826	389	339	313	1,041	294	257	250	801	3,171	
	รวม	388	494	519	1,401	418	343	345	299	294	264	1,963	816	800	731	2,347	530	478	464	1,472	7,183	
	ห้อง	17	19	22	58	17	13	14	12	13	11	80	29	31	28	88	23	22	21	66	292	

ตารางที่ 19 ข้อมูลโรงเรียนสังกัดสำนักงานเขตพื้นที่การศึกษามัธยมศึกษา เขต 12 ปีการศึกษา 2557

สำนักงานเขตพื้นที่การศึกษาประถมศึกษาพัทลุง เขต 2

ที่	รหัสโรงเรียน	ชื่อโรงเรียน	ที่ตั้ง	โทรศัพท์	ผู้บริหารโรงเรียน	นักเรียน	ห้อง
1	93012008	กษราพิชากร	ม.8 ต.คลองทรายขาว อ.งขลา	074-687028	นายพิทักษ์ เพชรวา	410	12
2	93012009	ชะรัดชนูปถัมภ์	ม.4 ต.สมหวัง อ.งขลา	074-605236	นายสุทิน ธาดาพรรคุดิ	160	8
3	93012010	ห่านโพธิ์พิทยาคม	ม.2 ต.ห่านโพธิ์ อ.เขาชัยสน	074-616252	นายสมพร กาญจนพันธุ์	749	21
4	93012011	ประชาบำรุง	ม.9 ต.ตะโหนด อ.ตะโหนด	074-632197	นายสมหมาย กรดเต็ม	720	21
5	93012012	ตะโหนด	ม.1 ต.แม่ขรี อ.ตะโหนด	074-695392	นายจบ แก้วทิพย์	1,924	45
6	93012017	ควนพระสาครินทร์	ม.2 ต.ฝาละมี อ.ปากพะยูน	074-697639	นางมาลี แก้วละเอียด	258	12
7	93012018	ปากพะยูนพิทยาคาร	ม.11 ต.ดอนประดู่ อ.ปากพะยูน	074-699033	นายปรีชา มากมณี	1,242	39
8	93012019	หารเทารังสีประชาสรรค์	ม.2 ต.หารเทา อ.ปากพะยูน	074-618674	นายสมพงศ์ บุญขรัตน์	183	11
9	93012022	ป่าบอนพิทยาคม	ม. 7 ต.วังใหม่ อ.ป่าบอน	074-625029	นางพรเพ็ญ แปวประเสริฐ	317	15
10	93012023	บางแก้วพิทยาคม	ม.6 ต.โคกสัก อ.บางแก้ว	074-697164	นายสมคิด ทองสง	299	12
11	93012026	เขาชัยสน	ม.3 ต.เขาชัยสน อ.เขาชัยสน	074-691187	นายมณี เรืองแก้ว	121	6
12	93012029	มัธยมเกาะหมาก	ม.6 ต.เกาะหมาก อ.ปากพะยูน	074-618822	นายบัวทอง ผลามีโซ	647	21
รวม						7,030	223

* หมายเหตุ : จำนวนนักเรียนในระบบ Data Management Center ปีการศึกษา 2557 (10 มิถุนายน 2557)

ตารางที่ 20 ข้อมูลโรงเรียนสังกัดองค์กรปกครองส่วนท้องถิ่น ปีการศึกษา 2557

สำนักงานเขตพื้นที่การศึกษาประถมศึกษาพัทลุง เขต 2

ลำดับ	ชื่อโรงเรียน	ที่อยู่	โทรศัพท์	ผู้บริหาร	จำนวนครู	ก่อนประถม		ประถม		ม.ต้น		รวม	
						นร.	ห้อง	นร.	ห้อง	นร.	ห้อง	นร.	ห้อง
1	เทศบาลเขาชัยสน	98 ม.3 ต.เขาชัยสน อ.เขาชัยสน	074-691204	นางพนิดา อินทจันทร์	18	202	7	515	13	-	-	717	20
2	เทศบาลจองถนน (วัดบางแก้ว)	ม.5 ต.จองถนน อ.เขาชัยสน	074-650084	นางหัตถยา เพชรย้อย	9	50	2	60	6	-	-	110	8
3	อนุบาลเทศบาลตำบลแม่ขรี	99 ม.6 ต.แม่ขรี อ.ตะโหมด	074-695909	นายชวิณ บัวบาน	10	100	4	301	12	-	-	401	16
4	เทศบาลบ้านหูแร่	14 ม.5 ต.ท่ามะเตีอ อ.บางแก้ว	087-9806132	นางกัลยา อุทัยรังษี	5	15	1	84	6	-	-	99	7
รวม					42	367	14	960	37	-	-	1,327	51

ตารางที่ 21 จำนวนนักเรียน แยกชั้น เพศ โรงเรียนสังกัดองค์กรปกครองส่วนท้องถิ่น ปีการศึกษา 2557
ข้อมูล ณ วันที่ 10 มิถุนายน 2557

ตารางที่ 21.1 โรงเรียนเทศบาลเขาชัยสน อำเภอเขาชัยสน

ชั้นเรียน	จำนวนห้องเรียน	จำนวนนักเรียน		
		ชาย	หญิง	รวม
อนุบาล1	3	46	55	97
อนุบาล2	4	56	49	105
รวมก่อนประถมศึกษา	7	102	104	202
ประถมศึกษาปีที่ 1	2	45	38	83
ประถมศึกษาปีที่ 2	3	47	57	104
ประถมศึกษาปีที่ 3	2	38	44	82
ประถมศึกษาปีที่ 4	2	43	42	85
ประถมศึกษาปีที่ 5	2	40	41	81
ประถมศึกษาปีที่ 6	2	41	39	80
รวมประถมศึกษา	13	254	261	515
รวม	20	356	365	717

ตารางที่ 21.2 โรงเรียนเทศบาลจองถนน (วัดบางแก้ว) อำเภอเขาชัยสน

ชั้นเรียน	จำนวนห้องเรียน	จำนวนนักเรียน		
		ชาย	หญิง	รวม
อนุบาล1	1	8	16	24
อนุบาล2	1	16	10	26
รวมก่อนประถมศึกษา	2	24	26	50
ประถมศึกษาปีที่ 1	1	8	9	17
ประถมศึกษาปีที่ 2	1	10	8	18
ประถมศึกษาปีที่ 3	1	4	7	11
ประถมศึกษาปีที่ 4	1	5	1	6
ประถมศึกษาปีที่ 5	1	3	1	4
ประถมศึกษาปีที่ 6	1	1	3	4
รวมประถมศึกษา	6	31	29	60
รวม	8	55	55	110

ตารางที่ 21.3 โรงเรียนอนุบาลเทศบาลตำบลแม่ขี อำเภอดะโฮมด

ชั้นเรียน	จำนวนห้องเรียน	จำนวนนักเรียน		
		ชาย	หญิง	รวม
อนุบาล1	1	16	12	28
อนุบาล2	3	38	34	72
รวมก่อนประถมศึกษา	4	54	46	100
ประถมศึกษาปีที่ 1	3	32	41	73
ประถมศึกษาปีที่ 2	3	31	47	78
ประถมศึกษาปีที่ 3	2	30	17	47
ประถมศึกษาปีที่ 4	2	20	31	51
ประถมศึกษาปีที่ 5	2	23	29	52
ประถมศึกษาปีที่ 6	-	-	-	-
รวมประถมศึกษา	12	136	165	301
รวม	16	190	211	401

ตารางที่ 21.4 โรงเรียนเทศบาลบ้านหุแร่ อำเภอบางแก้ว

ชั้นเรียน	จำนวนห้องเรียน	จำนวนนักเรียน		
		ชาย	หญิง	รวม
อนุบาล2	-	-	-	-
อนุบาล3	1	9	6	15
รวมก่อนประถมศึกษา	1	9	6	15
ประถมศึกษาปีที่ 1	1	8	12	20
ประถมศึกษาปีที่ 2	1	10	11	21
ประถมศึกษาปีที่ 3	1	8	11	19
ประถมศึกษาปีที่ 4	1	2	6	8
ประถมศึกษาปีที่ 5	1	6	4	10
ประถมศึกษาปีที่ 6	1	5	1	6
รวมประถมศึกษา	6	39	45	84
รวม	7	48	51	99

ตารางที่ 22 ข้อมูลโรงเรียนสังกัดอาชีวศึกษา ปีการศึกษา 2557
สถาบันอาชีวศึกษาภาคใต้ 1 วิทยาเขตวิทยาลัยการอาชีพบางแก้ว
210 ม.6 ต.นาปะขอ อ.บางแก้ว จ.พัทลุง โทรศัพท์ 074-697185

จำนวนนักเรียน

ชั้น	จำนวนนักเรียน			ห้องเรียน
	ชาย	หญิง	รวม	
ปวช.1	87	39	126	8
ปวช.2	51	32	83	7
ปวช.3	55	25	80	7
รวมระดับ ปวช.	193	96	289	22
ปวส.1	42	19	61	8
ปวส.2	39	26	65	8
รวมระดับ ปวส.	81	45	126	16
ปวส.1 (เทียบโอน)	2	26	28	2
ปวส.2 (เทียบโอน)	27	23	50	7
รวมระดับ ปวส.(เทียบโอน)	29	49	78	9
รวมทั้งสิ้น	303	190	493	47

จำนวนบุคลากร

ประเภท	ชาย	หญิง	รวมทั้งสิ้น
1. ข้าราชการพลเรือน	0	0	0
2. ข้าราชการครูและอาจารย์	9	4	13
3. ครูอัตราจ้างสอน	5	5	10
4. ลูกจ้างประจำ	0	1	1
5. ลูกจ้างชั่วคราว	10	9	19
6. พนักงานราชการ	6	7	13
7. อื่น ๆ	0	0	5
รวมทั้งสิ้น	30	26	56

ภาคผนวก

ตารางจำนวนนักเรียนแยกชั้น เพศ ปีการศึกษา 2557

อำเภอภูกองหรา

ลำดับ	รหัสโรงเรียน	ชื่อโรงเรียน	อ.1				อ.2				รวมก่อนประถม			
			ชาย	หญิง	รวม	ห้อง	ชาย	หญิง	รวม	ห้อง	ชาย	หญิง	รวม	ห้อง
1	93010047	บ้านพน	10	9	19	1	7	4	11	1	17	13	30	2
2	93010048	วัดเขาวงกั	13	4	17	1	12	7	19	1	25	11	36	2
3	93010049	สามัคคีอนุสรณ์	8	15	23	1	16	15	31	1	24	30	54	2
4	93010050	บ้านนาทุ่งโพธิ์	12	17	29	1	17	16	33	1	29	33	62	2
5	93010051	บ้านป่าแก	9	10	19	1	16	13	29	1	25	23	48	2
6	93010052	บ้านพุด กรป.กลาง	25	31	56	2	18	19	37	2	43	50	93	4
7	93010053	บ้านคู	13	12	25	1	11	5	16	1	24	17	41	2
8	93010054	บ้านควนประกอบ	13	22	35	2	23	14	37	2	36	36	72	4
9	93010056	บ้านหน้าวัง	8	13	21	1	6	7	13	1	14	20	34	2
10	93010057	อนุบาลภูกองหรา	12	15	27	1	7	21	28	1	19	36	55	2
11	93010058	บ้านทอนตรน	20	14	34	2	13	30	43	2	33	44	77	4
12	93010059	บ้านวังปริง	1	9	10	1	7	7	14	1	8	16	24	2
13	93010060	บ้านต้นประดู่	23	14	37	2	20	13	33	2	43	27	70	4
14	93010061	วัดควนขี้แรด	4	7	11	1	8	2	10	1	12	9	21	2
15	93010062	วัดพังกิ้ง	4	7	11	1	6	5	11	1	10	12	22	2
16	93010063	วัดหวัง	9	10	19	1	5	12	17	1	14	22	36	2
รวม			184	209	393	20	192	190	382	20	376	399	775	40

อำเภอภูกองหรา

ลำดับ	รหัสโรงเรียน	ชื่อโรงเรียน	ป.1				ป.2				ป.3			
			ชาย	หญิง	รวม	ห้อง	ชาย	หญิง	รวม	ห้อง	ชาย	หญิง	รวม	ห้อง
1	93010047	บ้านพน	14	9	23	1	5	8	13	1	10	6	16	1
2	93010048	วัดเขาวงกต์	11	8	19	1	13	6	19	1	11	7	18	1
3	93010049	สามัคคีอนุสรณ์	9	10	19	1	8	6	14	1	9	8	17	1
4	93010050	บ้านนาทุ่งโพธิ์	12	20	32	2	17	17	34	2	12	16	28	1
5	93010051	บ้านป่าแก่	13	15	28	1	18	11	29	1	15	12	27	1
6	93010052	บ้านพุด กรป.กลาง	19	15	34	2	17	16	33	1	18	14	32	1
7	93010053	บ้านคู	10	9	19	1	7	9	16	1	8	13	21	1
8	93010054	บ้านควนประกอบ	27	18	45	2	18	12	30	1	18	13	31	1
9	93010056	บ้านหน้าวัง	5	9	14	1	11	3	14	1	7	9	16	1
10	93010057	อนุบาลภูกองหรา	9	14	23	1	15	13	28	1	10	12	22	1
11	93010058	บ้านทอนตรน	21	28	49	2	12	19	31	1	12	13	25	1
12	93010059	บ้านวังปริง	3	5	8	1	6	9	15	1	6	8	14	1
13	93010060	บ้านต้นประดู่	31	19	50	2	22	21	43	2	21	15	36	1
14	93010061	วัดควนขี้แรด	2	6	8	1	7	8	15	1	5	6	11	1
15	93010062	วัดพังกึ่ง	5	4	9	1	4	5	9	1	2	4	6	1
16	93010063	วัดหวัง	9	10	19	1	9	7	16	1	8	6	14	1
รวม			200	199	399	21	189	170	359	18	172	162	334	16

อำเภอภูกองหรา

ลำดับ	รหัสโรงเรียน	ชื่อโรงเรียน	ป.4				ป.5				ป.6				รวมประถม			
			ชาย	หญิง	รวม	ห้อง	ชาย	หญิง	รวม	ห้อง	ชาย	หญิง	รวม	ห้อง	ชาย	หญิง	รวม	ห้อง
1	93010047	บ้านพน	5	4	9	1	8	8	16	1	8	13	21	1	50	48	98	6
2	93010048	วัดเขาวงกั	11	4	15	1	14	6	20	1	8	13	21	1	68	44	112	6
3	93010049	สามัคคีอนุสรณ์	9	8	17	1	5	8	13	1	9	6	15	1	49	46	95	6
4	93010050	บ้านนาทุ่งโพธิ์	21	18	39	2	22	21	43	2	8	12	20	1	92	104	196	10
5	93010051	บ้านป่าแก่	23	9	32	1	15	15	30	1	14	15	29	1	98	77	175	6
6	93010052	บ้านพุด กรป.กลาง	17	22	39	1	23	22	45	2	12	16	28	1	106	105	211	8
7	93010053	บ้านคู	12	9	21	1	11	6	17	1	15	11	26	1	63	57	120	6
8	93010054	บ้านควนประกอบ	12	16	28	1	16	19	35	1	17	10	27	1	108	88	196	7
9	93010056	บ้านหน้าวัง	8	11	19	1	10	5	15	1	9	8	17	1	50	45	95	6
10	93010057	อนุบาลภูกองหรา	14	13	27	1	14	12	26	1	15	11	26	1	77	75	152	6
11	93010058	บ้านทอนตรน	17	14	31	1	21	15	36	1	26	16	42	2	109	105	214	8
12	93010059	บ้านวังปริง	8	6	14	1	7	9	16	1	6	7	13	1	36	44	80	6
13	93010060	บ้านต้นประดู่	15	29	44	2	22	18	40	1	22	12	34	1	133	114	247	9
14	93010061	วัดควนขี้แรด	7	9	16	1	10	8	18	1	7	9	16	1	38	46	84	6
15	93010062	วัดพังกิง	2	5	7	1	12	4	16	1	7	6	13	1	32	28	60	6
16	93010063	วัดหวัง	6	6	12	1	12	9	21	1	14	7	21	1	58	45	103	6
รวม			187	183	370	18	222	185	407	18	197	172	369	17	1,167	1,071	2,238	108

อำเภอภูกง

ลำดับ	รหัสโรงเรียน	ชื่อโรงเรียน	ม.1				ม.2				ม.3				รวม ม.ต้น			
			ชาย	หญิง	รวม	ห้อง	ชาย	หญิง	รวม	ห้อง	ชาย	หญิง	รวม	ห้อง	ชาย	หญิง	รวม	ห้อง
1	93010047	บ้านพน	0	0	0	0	0	0	0	0	0	0	0	0	0	0	0	0
2	93010048	วัดเขาวงกั	5	2	7	1	3	3	6	1	5	3	8	1	13	8	21	3
3	93010049	สามัคคีอนุสรณ์	0	0	0	0	0	0	0	0	0	0	0	0	0	0	0	0
4	93010050	บ้านนาทุ่งโพธิ์	0	0	0	0	0	0	0	0	0	0	0	0	0	0	0	0
5	93010051	บ้านป่าแก่	0	0	0	0	0	0	0	0	0	0	0	0	0	0	0	0
6	93010052	บ้านพุด ทรป.กลาง	0	0	0	0	0	0	0	0	0	0	0	0	0	0	0	0
7	93010053	บ้านคู	0	0	0	0	0	0	0	0	0	0	0	0	0	0	0	0
8	93010054	บ้านควนประกอบ	11	19	30	1	17	12	29	1	10	10	20	1	38	41	79	3
9	93010056	บ้านหน้าวัง	0	0	0	0	0	0	0	0	0	0	0	0	0	0	0	0
10	93010057	อนุบาลภูกง	0	0	0	0	0	0	0	0	0	0	0	0	0	0	0	0
11	93010058	บ้านทอนตรน	0	0	0	0	0	0	0	0	0	0	0	0	0	0	0	0
12	93010059	บ้านวังปริง	0	0	0	0	0	0	0	0	0	0	0	0	0	0	0	0
13	93010060	บ้านต้นประดู่	0	0	0	0	0	0	0	0	0	0	0	0	0	0	0	0
14	93010061	วัดควนขี้แรด	0	0	0	0	0	0	0	0	0	0	0	0	0	0	0	0
15	93010062	วัดพังกิง	0	0	0	0	0	0	0	0	0	0	0	0	0	0	0	0
16	93010063	วัดหวัง	0	0	0	0	0	0	0	0	0	0	0	0	0	0	0	0
รวม			16	21	37	2	20	15	35	2	15	13	28	2	51	49	100	6

อำเภอภูกองหรา

ลำดับ	รหัสโรงเรียน	ชื่อโรงเรียน	รวมทั้งหมด			
			ชาย	หญิง	รวม	ห้อง
1	93010047	บ้านพน	67	61	128	8
2	93010048	วัดเขาวงก	106	63	169	11
3	93010049	สามัคคีอนุสรณ์	73	76	149	8
4	93010050	บ้านนาทุ่งโพธิ์	121	137	258	12
5	93010051	บ้านป่าแก่	123	100	223	8
6	93010052	บ้านพุด กรป.กลาง	149	155	304	12
7	93010053	บ้านคู	87	74	161	8
8	93010054	บ้านควนประกอบ	182	165	347	14
9	93010056	บ้านหน้าวัง	64	65	129	8
10	93010057	อนุบาลภูกองหรา	96	111	207	8
11	93010058	บ้านทอนตรน	142	149	291	12
12	93010059	บ้านวังปริง	44	60	104	8
13	93010060	บ้านต้นประดู่	176	141	317	13
14	93010061	วัดควนขี้แรด	50	55	105	8
15	93010062	วัดพังกิ้ง	42	40	82	8
16	93010063	วัดหวัง	72	67	139	8
รวม			1,594	1,519	3,113	154

อำเภอเขาศัยสน

ลำดับ	รหัสโรงเรียน	ชื่อโรงเรียน	อ.1				อ.2				รวมก่อนประถม			
			ชาย	หญิง	รวม	ห้อง	ชาย	หญิง	รวม	ห้อง	ชาย	หญิง	รวม	ห้อง
1	93010064	อนุบาลเขาศัยสน	10	17	27	1	19	21	40	2	29	38	67	3
2	93010065	วัดหัวเขาศัยสน	3	3	6	1	4	4	8	1	7	7	14	2
3	93010068	บ้านลานช้าง(มิตรภาพ 45)	20	7	27	1	12	16	28	1	32	23	55	2
4	93010069	บ้านควนโคกยา	10	7	17	1	5	2	7	1	15	9	24	2
5	93010070	บ้านเทพราช	7	6	13	1	5	8	13	1	12	14	26	2
6	93010071	บ้านท่านางพรหม (ธนาคารกรุงเทพ 8)	2	5	7	1	7	1	8	1	9	6	15	2
7	93010072	บ้านท่าลาด	13	10	23	1	15	21	36	1	28	31	59	2
8	93010073	บ้านนาหยา	2	5	7	1	2	3	5	1	4	8	12	2
9	93010074	วัดท่านางพรหม	0	2	2	1	2	0	2	1	2	2	4	2
10	93010075	วัดชุมประดิษฐ์	0	0	0	1	0	0	0	1	0	0	0	2
11	93010076	วัดควนสามโพธิ์	3	8	11	1	5	6	11	1	8	14	22	2
12	93010077	บ้านไสนายชัน	2	3	5	1	7	2	9	1	9	5	14	2
13	93010078	วัดโพธิยาราม	1	2	3	1	2	2	4	1	3	4	7	2
14	93010079	บ้านควนหมอทอง	5	12	17	1	6	10	16	1	11	22	33	2
15	93010080	บ้านเกาะทองสม	9	13	22	1	16	14	30	1	25	27	52	2
16	93010081	บ้านควนยวน	12	23	35	2	22	24	46	2	34	47	81	4
17	93010082	วัดท่าควาย	7	5	12	1	7	10	17	1	14	15	29	2
18	93010083	บ้านโคกม่วง (ดำประชาอุทิศ)	7	5	12	1	6	6	12	1	13	11	24	2
19	93010085	วัดแหลมจองถนน	5	3	8	1	5	9	14	1	10	12	22	2
20	93010086	วัดแตระ (पालานูเคราะห์)	4	4	8	1	2	3	5	1	6	7	13	2
21	93010087	วัดห่านโพธิ์	3	1	4	1	0	4	4	1	3	5	8	2
22	93010088	บ้านคลองขุด	0	0	0	0	0	0	0	0	0	0	0	0
23	93010089	ไทยรัฐวิทยา ๒๓ (วัดโคกโหนด)	0	0	0	0	0	0	0	0	0	0	0	0
24	93010091	วัดสะทัง	1	1	2	1	4	4	8	1	5	5	10	2
25	93010092	วัดควนโก(ไพศาลประชาอุปถัมภ์)	1	2	3	1	0	2	2	1	1	4	5	2
26	93010093	บ้านแหลมดิน (หิสนันท์อุปถัมภ์)	0	0	0	0	0	0	0	0	0	0	0	0
รวม			127	144	271	24	153	172	325	25	280	316	596	49

อำเภอเขาชัยสน

ลำดับ	รหัสโรงเรียน	ชื่อโรงเรียน	ป.1				ป.2				ป.3			
			ชาย	หญิง	รวม	ห้อง	ชาย	หญิง	รวม	ห้อง	ชาย	หญิง	รวม	ห้อง
1	93010064	อนุบาลเขาชัยสน	15	10	25	1	21	16	37	2	11	11	22	1
2	93010065	วัดหัวเขาชัยสน	5	0	5	1	5	2	7	1	5	2	7	1
3	93010068	บ้านลานช้าง(มิตรภาพ 45)	12	17	29	1	12	14	26	1	8	7	15	1
4	93010069	บ้านควนโคกยา	14	13	27	1	7	10	17	1	4	6	10	1
5	93010070	บ้านเทพราช	10	6	16	1	6	6	12	1	16	7	23	1
6	93010071	บ้านท่านางพรหม (ธนาคารกรุงเทพ 8)	7	8	15	1	3	4	7	1	6	5	11	1
7	93010072	บ้านท่าลาด	16	9	25	1	16	10	26	1	30	14	44	2
8	93010073	บ้านนาหย้า	1	1	2	1	2	3	5	1	2	4	6	1
9	93010074	วัดท่านางพรหม	1	3	4	1	1	4	5	1	1	0	1	1
10	93010075	วัดชุมประดิษฐ์	5	5	10	1	10	10	20	1	11	9	20	1
11	93010076	วัดควนสามโพธิ์	7	2	9	1	2	2	4	1	5	3	8	1
12	93010077	บ้านไสนายชัน	1	2	3	1	5	2	7	1	4	1	5	1
13	93010078	วัดโพธิยาราม	4	3	7	1	8	1	9	1	5	4	9	1
14	93010079	บ้านควนหมอทอง	9	14	23	1	13	13	26	1	9	13	22	1
15	93010080	บ้านเกาะทองสม	11	14	25	1	22	23	45	2	12	15	27	1
16	93010081	บ้านควนยวน	18	20	38	2	15	18	33	2	20	13	33	1
17	93010082	วัดท่าควาย	8	4	12	1	7	8	15	1	11	7	18	1
18	93010083	บ้านโคกม่วง (ดำประชาอุทิศ)	5	9	14	1	6	5	11	1	11	3	14	1
19	93010085	วัดแหลมจองถนน	8	6	14	1	9	3	12	1	4	3	7	1
20	93010086	วัดแตระ (पालานูเคราะห์)	2	1	3	1	3	3	6	1	10	9	19	1
21	93010087	วัดห่านโพธิ์	11	9	20	1	6	6	12	1	5	6	11	1
22	93010088	บ้านคลองขุด	5	2	7	1	8	3	11	1	1	4	5	1
23	93010089	ไทยรัฐวิทยา ๒๓ (วัดโคกโหนด)	6	3	9	1	7	6	13	1	7	8	15	1
24	93010091	วัดสะทัง	4	3	7	1	1	2	3	1	0	1	1	1
25	93010092	วัดควนโก(ไพศาลประชาอุปถัมภ์)	2	5	7	1	2	4	6	1	2	3	5	1
26	93010093	บ้านแหลมดิน (หิสนันท์อุปถัมภ์)	4	3	7	1	2	5	7	1	2	3	5	1
รวม			191	172	363	27	199	183	382	29	202	161	363	27

อำเภอเขาศัยสน

ลำดับ	รหัสโรงเรียน	ชื่อโรงเรียน	ป.4				ป.5				ป.6				รวมประถม			
			ชาย	หญิง	รวม	ห้อง	ชาย	หญิง	รวม	ห้อง	ชาย	หญิง	รวม	ห้อง	ชาย	หญิง	รวม	ห้อง
1	93010064	อนุบาลเขาศัยสน	10	14	24	1	28	9	37	2	17	17	34	2	102	77	179	9
2	93010065	วัดหัวเขาศัยสน	7	5	12	1	8	5	13	1	4	7	11	1	34	21	55	6
3	93010068	บ้านลานช้าง(มิตรภาพ 45)	7	14	21	1	11	11	22	1	12	11	23	1	62	74	136	6
4	93010069	บ้านควนโคกยา	7	4	11	1	7	5	12	1	8	6	14	1	47	44	91	6
5	93010070	บ้านเทพราช	7	10	17	1	7	9	16	1	5	11	16	1	51	49	100	6
6	93010071	บ้านท่านางพรหม (ธนาคารกรุงเทพ 8)	3	3	6	1	7	2	9	1	7	5	12	1	33	27	60	6
7	93010072	บ้านท่าลาด	14	14	28	1	23	16	39	1	7	14	21	1	106	77	183	7
8	93010073	บ้านนาหย้า	4	3	7	1	2	1	3	1	1	0	1	1	12	12	24	6
9	93010074	วัดท่านางพรหม	4	3	7	1	3	2	5	1	3	1	4	1	13	13	26	6
10	93010075	วัดชุมประดิษฐ์	14	8	22	1	9	6	15	1	9	6	15	1	58	44	102	6
11	93010076	วัดควนสามโพธิ์	7	3	10	1	0	3	3	1	6	1	7	1	27	14	41	6
12	93010077	บ้านไสนายชัน	4	3	7	1	7	3	10	1	2	7	9	1	23	18	41	6
13	93010078	วัดโพธิยาราม	5	6	11	1	2	4	6	1	4	3	7	1	28	21	49	6
14	93010079	บ้านควนหมอทอง	8	8	16	1	19	16	35	1	11	8	19	1	69	72	141	6
15	93010080	บ้านเกาะทองสม	16	16	32	1	5	11	16	1	14	9	23	1	80	88	168	7
16	93010081	บ้านควนยวน	30	17	47	2	13	8	21	1	16	12	28	1	112	88	200	9
17	93010082	วัดท่าควาย	12	7	19	1	7	3	10	1	8	9	17	1	53	38	91	6
18	93010083	บ้านโคกม่วง (ดำประจำอุทิศ)	2	7	9	1	10	5	15	1	3	6	9	1	37	35	72	6
19	93010085	วัดแหลมจองถนน	7	9	16	1	9	5	14	1	9	6	15	1	46	32	78	6
20	93010086	วัดแตระ (पालานูเคราะห์)	9	10	19	1	14	7	21	1	8	14	22	1	46	44	90	6
21	93010087	วัดห่านโพธิ์	10	4	14	1	3	6	9	1	5	2	7	1	40	33	73	6
22	93010088	บ้านคลองขุด	4	4	8	1	6	5	11	1	6	3	9	1	30	21	51	6
23	93010089	ไทยรัฐวิทยา ๒๓ (วัดโคกโหนด)	7	4	11	1	9	13	22	1	9	7	16	1	45	41	86	6
24	93010091	วัดสะทัง	1	3	4	1	3	0	3	1	5	3	8	1	14	12	26	6
25	93010092	วัดควนโก(ไพศาลประชาอุปถัมภ์)	1	4	5	1	4	5	9	1	6	3	9	1	17	24	41	6
26	93010093	บ้านแหลมดิน (หิสนันท์อุปถัมภ์)	2	3	5	1	6	1	7	1	2	4	6	1	18	19	37	6
รวม			202	186	388	27	222	161	383	27	187	175	362	27	1,203	1,038	2,241	164

อำเภอเขาชัยสน

ลำดับ	รหัสโรงเรียน	ชื่อโรงเรียน	ม.1				ม.2				ม.3				รวม ม.ต้น			
			ชาย	หญิง	รวม	ห้อง	ชาย	หญิง	รวม	ห้อง	ชาย	หญิง	รวม	ห้อง	ชาย	หญิง	รวม	ห้อง
1	93010064	อนุบาลเขาชัยสน	0	0	0	0	0	0	0	0	0	0	0	0	0	0	0	0
2	93010065	วัดหัวเขาชัยสน	0	0	0	0	0	0	0	0	0	0	0	0	0	0	0	0
3	93010068	บ้านลานช้าง(มิตรภาพ 45)	0	0	0	0	0	0	0	0	0	0	0	0	0	0	0	0
4	93010069	บ้านควนโคกยา	0	0	0	0	0	0	0	0	0	0	0	0	0	0	0	0
5	93010070	บ้านเทพราช	0	0	0	0	0	0	0	0	0	0	0	0	0	0	0	0
6	93010071	บ้านท่านางพรหม (ธนาคารกรุงเทพ 8)	0	0	0	0	0	0	0	0	0	0	0	0	0	0	0	0
7	93010072	บ้านท่าลาด	0	0	0	0	0	0	0	0	0	0	0	0	0	0	0	0
8	93010073	บ้านนาหย้า	0	0	0	0	0	0	0	0	0	0	0	0	0	0	0	0
9	93010074	วัดท่านางพรหม	0	0	0	0	0	0	0	0	0	0	0	0	0	0	0	0
10	93010075	วัดชุมประดิษฐ์	0	0	0	1	5	0	5	1	7	3	10	1	12	3	15	3
11	93010076	วัดควนสามโพธิ์	0	0	0	0	0	0	0	0	0	0	0	0	0	0	0	0
12	93010077	บ้านไสนายชัน	0	0	0	0	0	0	0	0	0	0	0	0	0	0	0	0
13	93010078	วัดโพธิยาราม	0	0	0	0	0	0	0	0	0	0	0	0	0	0	0	0
14	93010079	บ้านควนหมอทอง	5	3	8	1	11	3	14	1	7	7	14	1	23	13	36	3
15	93010080	บ้านเกาะทองสม	0	0	0	0	0	0	0	0	0	0	0	0	0	0	0	0
16	93010081	บ้านควนยวน	18	4	22	1	16	18	34	1	15	9	24	1	49	31	80	3
17	93010082	วัดท่าควาย	7	0	7	1	0	0	0	0	10	7	17	1	17	7	24	2
18	93010083	บ้านโคกม่วง (ดำประชาอุทิศ)	0	0	0	0	0	0	0	0	0	0	0	0	0	0	0	0
19	93010085	วัดแหลมจองถนน	0	0	0	0	0	0	0	0	0	0	0	0	0	0	0	0
20	93010086	วัดแตระ (पालานูเคราะห์)	10	2	12	1	14	5	19	1	10	5	15	1	34	12	46	3
21	93010087	วัดห่านโพธิ์	0	0	0	0	0	0	0	0	0	0	0	0	0	0	0	0
22	93010088	บ้านคลองขุด	0	0	0	0	0	0	0	0	0	0	0	0	0	0	0	0
23	93010089	ไทยรัฐวิทยา ๒๓ (วัดโคกโหนด)	0	0	0	0	0	0	0	0	0	0	0	0	0	0	0	0
24	93010091	วัดสะทัง	0	0	0	0	0	0	0	0	0	0	0	0	0	0	0	0
25	93010092	วัดควนโก(ไพศาลประชาอุปถัมภ์)	0	0	0	0	0	0	0	0	0	0	0	0	0	0	0	0
26	93010093	บ้านแหลมดิน (หัสนันท์อุปถัมภ์)	0	0	0	0	0	0	0	0	0	0	0	0	0	0	0	0
รวม			40	9	49	5	46	26	72	4	49	31	80	5	135	66	201	14

อำเภอเขาศัยสน

ลำดับ	รหัสโรงเรียน	ชื่อโรงเรียน	รวมทั้งหมด			
			ชาย	หญิง	รวม	ห้อง
1	93010064	อนุบาลเขาศัยสน	131	115	246	12
2	93010065	วัดหัวเขาศัยสน	41	28	69	8
3	93010068	บ้านลานช้าง(มิตรภาพ 45)	94	97	191	8
4	93010069	บ้านควนโคกยา	62	53	115	8
5	93010070	บ้านเทพราช	63	63	126	8
6	93010071	บ้านท่านางพรหม (ธนาคารกรุงเทพ 8)	42	33	75	8
7	93010072	บ้านท่าลาด	134	108	242	9
8	93010073	บ้านนาหย้า	16	20	36	8
9	93010074	วัดท่านางพรหม	15	15	30	8
10	93010075	วัดชุมประดิษฐ์	70	47	117	11
11	93010076	วัดควนสามโพธิ์	35	28	63	8
12	93010077	บ้านไสนายขัน	32	23	55	8
13	93010078	วัดโพธิยาราม	31	25	56	8
14	93010079	บ้านควนหมอทอง	103	107	210	11
15	93010080	บ้านเกาะทองสม	105	115	220	9
16	93010081	บ้านควนยวน	195	166	361	16
17	93010082	วัดท่าควาย	84	60	144	10
18	93010083	บ้านโคกม่วง (ดำประชาอุทิศ)	50	46	96	8
19	93010085	วัดแหลมจองถนน	56	44	100	8
20	93010086	วัดแตระ (पालานูเคราะห์)	86	63	149	11
21	93010087	วัดห่านโพธิ์	43	38	81	8
22	93010088	บ้านคลองขุด	30	21	51	6
23	93010089	ไทยรัฐวิทยา ๒๓ (วัดโคกโหนด)	45	41	86	6
24	93010091	วัดสะทัง	19	17	36	8
25	93010092	วัดควนโก(ไพศาลประชาอุปลัมภ์)	18	28	46	8
26	93010093	บ้านแหลมดิน (ห้านันท์อุปลัมภ์)	18	19	37	6
รวม			1,618	1,420	3,038	227

อำเภอตะโหมด

ลำดับ	รหัสโรงเรียน	ชื่อโรงเรียน	อ.1				อ.2				รวมก่อนประณม			
			ชาย	หญิง	รวม	ห้อง	ชาย	หญิง	รวม	ห้อง	ชาย	หญิง	รวม	ห้อง
1	93010094	บ้านคลองใหญ่	5	10	15	1	9	12	21	1	14	22	36	2
2	93010095	บ้านท่าเขียด	13	16	29	1	19	8	27	1	32	24	56	2
3	93010096	บ้านพรุนายขาว	13	16	29	1	18	13	31	1	31	29	60	2
4	93010097	บ้านทุ่งหนองสืบบาท	2	1	3	1	3	2	5	1	5	3	8	2
5	93010098	วัดตะโหมด (หมุนคณานุสรณ์)	12	10	22	2	10	16	26	1	22	26	48	3
6	93010099	บ้านหัวช้าง	14	13	27	1	10	13	23	1	24	26	50	2
7	93010100	วัดโหล๊ะจันกระ	13	6	19	1	4	5	9	1	17	11	28	2
8	93010101	บ้านควนอินนอโม	20	8	28	1	19	21	40	2	39	29	68	3
9	93010102	บ้านด่านโลด	16	20	36	1	10	11	21	2	26	31	57	3
10	93010103	บ้านร่มโพธิ์ไทร	6	8	14	1	8	7	15	1	14	15	29	2
11	93010104	บ้านแม่ขรี(สวิงประชาสรรค์)	16	16	32	2	23	15	38	2	39	31	70	4
12	93010105	วัดปลักปอม	2	4	6	1	3	3	6	1	5	7	12	2
รวม			132	128	260	14	136	126	262	15	268	254	522	29

อำเภอตะโหมด

ลำดับ	รหัสโรงเรียน	ชื่อโรงเรียน	ป.1				ป.2				ป.3			
			ชาย	หญิง	รวม	ห้อง	ชาย	หญิง	รวม	ห้อง	ชาย	หญิง	รวม	ห้อง
1	93010094	บ้านคลองใหญ่	8	7	15	1	2	4	6	1	8	6	14	1
2	93010095	บ้านท่าเขียด	17	11	28	1	12	6	18	1	10	16	26	1
3	93010096	บ้านพรุนายขาว	13	11	24	1	10	10	20	1	12	6	18	1
4	93010097	บ้านทุ่งหนองสืบบาท	5	2	7	1	7	1	8	1	6	3	9	1
5	93010098	วัดตะโหมด (หมื่นคณานุสรณ์)	17	7	24	2	35	23	58	2	17	17	34	2
6	93010099	บ้านหัวช้าง	6	7	13	1	12	12	24	1	7	12	19	1
7	93010100	วัดโหล๊ะจันกระ	7	8	15	1	5	5	10	1	7	6	13	1
8	93010101	บ้านควนอินนอโม	12	12	24	1	9	15	24	1	9	7	16	1
9	93010102	บ้านด่านโลด	18	15	33	1	11	15	26	2	13	16	29	1
10	93010103	บ้านร่มโพธิ์ไทร	10	10	20	1	10	7	17	1	5	8	13	1
11	93010104	บ้านแม่ขรี(สวิงประชาสรรค์)	43	51	94	4	43	44	87	3	48	50	98	3
12	93010105	วัดปลักปอม	3	1	4	1	6	2	8	1	4	3	7	1
รวม			159	142	301	16	162	144	306	16	146	150	296	15

อำเภอตะโหมด

ลำดับ	รหัสโรงเรียน	ชื่อโรงเรียน	ป.4				ป.5				ป.6				รวมประถม			
			ชาย	หญิง	รวม	ห้อง	ชาย	หญิง	รวม	ห้อง	ชาย	หญิง	รวม	ห้อง	ชาย	หญิง	รวม	ห้อง
1	93010094	บ้านคลองใหญ่	4	5	9	1	5	10	15	1	12	7	19	1	39	39	78	6
2	93010095	บ้านท่าเขียด	9	13	22	1	6	5	11	1	19	15	34	1	73	66	139	6
3	93010096	บ้านพรุนายขาว	11	19	30	1	8	9	17	1	11	13	24	1	65	68	133	6
4	93010097	บ้านทุ่งหนองสืบบาท	0	0	0	0	2	2	4	1	0	5	5	1	20	13	33	5
5	93010098	วัดตะโหมด (หมุนคณานุสรณ์)	25	21	46	2	21	11	32	2	19	16	35	2	134	95	229	12
6	93010099	บ้านหัวช้าง	8	10	18	1	12	9	21	1	9	7	16	1	54	57	111	6
7	93010100	วัดโหล๊ะจันกระ	4	14	18	1	3	3	6	1	7	8	15	1	33	44	77	6
8	93010101	บ้านควนอินนอโม	12	9	21	1	11	14	25	1	15	14	29	1	68	71	139	6
9	93010102	บ้านด่านโลด	21	8	29	1	20	8	28	2	17	15	32	2	100	77	177	9
10	93010103	บ้านร่มโพธิ์ไทร	11	6	17	1	3	10	13	1	8	9	17	1	47	50	97	6
11	93010104	บ้านแม่ขรี(สวิงประชาสรรค์)	53	48	101	3	49	55	104	3	84	50	134	4	320	298	618	20
12	93010105	วัดปลักปอม	4	4	8	1	2	0	2	1	4	3	7	1	23	13	36	6
รวม			162	157	319	14	142	136	278	16	205	162	367	17	976	891	1,867	94

อำเภอตะโหมด

ลำดับ	รหัสโรงเรียน	ชื่อโรงเรียน	ม.1				ม.2				ม.3				รวม ม.ต้น			
			ชาย	หญิง	รวม	ห้อง	ชาย	หญิง	รวม	ห้อง	ชาย	หญิง	รวม	ห้อง	ชาย	หญิง	รวม	ห้อง
1	93010094	บ้านคลองใหญ่	0	0	0	0	0	0	0	0	0	0	0	0	0	0	0	0
2	93010095	บ้านท่าเขียด	0	0	0	0	0	0	0	0	0	0	0	0	0	0	0	0
3	93010096	บ้านพรุนายขาว	0	0	0	0	0	0	0	0	0	0	0	0	0	0	0	0
4	93010097	บ้านทุ่งหนองสืบบาท	0	0	0	0	0	0	0	0	0	0	0	0	0	0	0	0
5	93010098	วัดตะโหมด (หมื่นคณานุสรณ์)	0	0	0	0	0	0	0	0	0	0	0	0	0	0	0	0
6	93010099	บ้านหัวช้าง	0	0	0	0	0	0	0	0	0	0	0	0	0	0	0	0
7	93010100	วัดโหล๊ะจันกระ	4	2	6	1	2	3	5	1	2	0	2	1	8	5	13	3
8	93010101	บ้านควนอินนอโม	0	0	0	0	0	0	0	0	0	0	0	0	0	0	0	0
9	93010102	บ้านด่านโลด	0	0	0	0	0	0	0	0	0	0	0	0	0	0	0	0
10	93010103	บ้านร่มโพธิ์ไทร	0	0	0	0	0	0	0	0	0	0	0	0	0	0	0	0
11	93010104	บ้านแม่ขรี(สวิงประชาสรรค์)	0	0	0	0	0	0	0	0	0	0	0	0	0	0	0	0
12	93010105	วัดปลักปอม	0	0	0	0	0	0	0	0	0	0	0	0	0	0	0	0
รวม			4	2	6	1	2	3	5	1	2	-	2	1	8	5	13	3

อำเภอตะโหมด

ลำดับ	รหัสโรงเรียน	ชื่อโรงเรียน	รวมทั้งหมด			
			ชาย	หญิง	รวม	ห้อง
1	93010094	บ้านคลองใหญ่	53	61	114	8
2	93010095	บ้านท่าเขียด	105	90	195	8
3	93010096	บ้านพรุนายขาว	96	97	193	8
4	93010097	บ้านทุ่งหนองสืบบาท	25	16	41	7
5	93010098	วัดตะโหมด (หมื่นคณานุสรณ์)	156	121	277	15
6	93010099	บ้านหัวช้าง	78	83	161	8
7	93010100	วัดโหล๊ะจันกระ	58	60	118	11
8	93010101	บ้านควนอินนอโม	107	100	207	9
9	93010102	บ้านด่านโลด	126	108	234	12
10	93010103	บ้านร่มโพธิ์ไทร	61	65	126	8
11	93010104	บ้านแม่ขรี(สวิงประชาสรรค์)	359	329	688	24
12	93010105	วัดปลักปอม	28	20	48	8
รวม			1,252	1,150	2,402	126

อำเภอปากพะยูน

ลำดับ	รหัสโรงเรียน	ชื่อโรงเรียน	อ.1				อ.2				รวมก่อนประถม			
			ชาย	หญิง	รวม	ห้อง	ชาย	หญิง	รวม	ห้อง	ชาย	หญิง	รวม	ห้อง
1	93010152	วัดสุภาชิตาราม	10	5	15	1	10	7	17	1	20	12	32	2
2	93010153	วัดแหลมดินสอ	5	5	10	1	7	7	14	1	12	12	24	2
3	93010154	บ้านท่าเนียน	1	1	2	1	7	0	7	1	8	1	9	2
4	93010155	บ้านเกาะนางคำ	9	3	12	1	6	5	11	1	15	8	23	2
5	93010156	บ้านเกาะนางคำเหนือ	14	2	16	1	7	12	19	1	21	14	35	2
6	93010157	บ้านเกาะหมาก	7	4	11	1	9	4	13	1	16	8	24	2
7	93010158	บ้านเกาะเสือ	2	6	8	1	6	3	9	1	8	9	17	2
8	93010159	บ้านปากบางนาคราช	4	5	9	1	4	10	14	1	8	15	23	2
9	93010160	บ้านเกาะโคบ	5	3	8	1	3	2	5	1	8	5	13	2
10	93010161	บ้านท่าวา	4	6	10	1	4	4	8	1	8	10	18	2
11	93010162	บ้านช่องฟีน	5	8	13	1	8	6	14	1	13	14	27	2
12	93010163	วัดบ้านแหลมกรวด (อินทประดิษฐ์)	7	7	14	1	15	7	22	1	22	14	36	2
13	93010164	บ้านโคกทราย	6	7	13	1	10	10	20	1	16	17	33	2
14	93010165	วัดไทรพอน	1	7	8	1	4	8	12	1	5	15	20	2
15	93010166	วัดควนเขยอ	5	7	12	1	8	13	21	1	13	20	33	2
16	93010167	บ้านดอนประตู	10	7	17	1	17	11	28	1	27	18	45	2
17	93010168	วัดหัวควน	11	14	25	1	17	6	23	1	28	20	48	2
18	93010169	บ้านโพธิ์ (ชุมคมนาสุธรรม)	10	14	24	1	11	14	25	1	21	28	49	2
19	93010170	อนุบาลปากพะยูน	27	28	55	2	33	33	66	3	60	61	121	5
20	93010171	ปากพะยูน	5	1	6	1	8	6	14	1	13	7	20	2
21	93010172	วัดโรจนาราม	5	5	10	1	1	3	4	1	6	8	14	2
22	93010173	วัดฝาละมี	4	5	9	1	8	5	13	1	12	10	22	2
23	93010174	บ้านควนพระสาครินทร์	8	3	11	1	22	11	33	1	30	14	44	2
24	93010175	บ้านแหลม	7	4	11	1	3	11	14	1	10	15	25	2
25	93010176	วัดบางขวน	10	7	17	1	9	5	14	1	19	12	31	2
26	93010177	บ้านบางม่วง	4	8	12	1	10	11	21	1	14	19	33	2
27	93010178	วัดพระเกิด	9	11	20	1	9	12	21	1	18	23	41	2
28	93010179	วัดควนนางพิมพ์	2	3	5	1	7	2	9	1	9	5	14	2
29	93010180	บ้านม่วงทวน	12	11	23	1	10	11	21	1	22	22	44	2
30	93010181	บ้านหารเทา (จรุงราษฎร์ดำเนิน)	26	41	67	2	24	25	49	2	50	66	116	4
31	93010182	สำนักสงฆ์ห้วยเรือ	14	15	29	1	12	8	20	1	26	23	49	2
32	93010183	บ้านทะเลเหมียง	3	9	12	1	14	6	20	1	17	15	32	2
33	93010184	บ้านควนนกหว้า	8	17	25	1	14	9	23	1	22	26	48	2
รวม			260	279	539	35	337	287	624	36	597	566	1,163	71

อำเภอปากพะยูน

ลำดับ	รหัสโรงเรียน	ชื่อโรงเรียน	ป.1				ป.2				ป.3			
			ชาย	หญิง	รวม	ห้อง	ชาย	หญิง	รวม	ห้อง	ชาย	หญิง	รวม	ห้อง
1	93010152	วัดสุภาชิตาราม	3	5	8	1	5	8	13	1	8	4	12	1
2	93010153	วัดแหลมดินสอ	16	10	26	1	8	4	12	1	14	10	24	1
3	93010154	บ้านท่าเนียน	3	4	7	1	3	0	3	1	0	1	1	1
4	93010155	บ้านเกาะนางคำ	6	10	16	1	10	8	18	1	15	13	28	1
5	93010156	บ้านเกาะนางคำเหนือ	13	8	21	1	7	10	17	1	13	9	22	1
6	93010157	บ้านเกาะหมาก	1	8	9	1	4	4	8	1	12	6	18	1
7	93010158	บ้านเกาะเสือ	8	4	12	1	6	6	12	1	4	7	11	1
8	93010159	บ้านปากบางนาคราช	4	5	9	1	3	5	8	1	5	5	10	1
9	93010160	บ้านเกาะโคบ	4	1	5	1	1	2	3	1	2	1	3	1
10	93010161	บ้านท่าวา	4	5	9	1	7	6	13	1	6	2	8	1
11	93010162	บ้านช่องฟีน	8	9	17	1	6	6	12	1	7	7	14	1
12	93010163	วัดบ้านแหลมกรวด (อินทประดิษฐ์)	5	14	19	1	14	9	23	1	9	8	17	1
13	93010164	บ้านโคกทราย	8	4	12	1	13	5	18	1	11	12	23	1
14	93010165	วัดไทรพอน	5	8	13	1	7	9	16	1	10	9	19	1
15	93010166	วัดควนเขยอ	8	15	23	1	5	12	17	1	10	11	21	1
16	93010167	บ้านดอนประตู	12	5	17	1	14	10	24	1	9	12	21	1
17	93010168	วัดหัวควน	17	12	29	1	15	11	26	1	14	17	31	1
18	93010169	บ้านโพธิ์ (ชุมคมนาสุธรรม)	10	11	21	1	24	11	35	1	14	10	24	1
19	93010170	อนุบาลปากพะยูน	33	32	65	2	33	29	62	3	41	37	78	2
20	93010171	ปากพะยูน	6	6	12	1	11	9	20	1	6	10	16	1
21	93010172	วัดโรจนาราม	5	4	9	1	6	2	8	1	4	6	10	1
22	93010173	วัดฝาละมี	6	15	21	1	6	9	15	1	6	8	14	1
23	93010174	บ้านควนพระศาครินทร์	19	17	36	2	17	16	33	2	14	20	34	2
24	93010175	บ้านแหลม	7	4	11	1	4	3	7	1	7	4	11	1
25	93010176	วัดบางขวน	7	8	15	1	13	11	24	1	9	11	20	1
26	93010177	บ้านบางม่วง	8	8	16	1	7	5	12	1	6	6	12	1
27	93010178	วัดพระเกิด	11	8	19	1	8	10	18	1	9	11	20	1
28	93010179	วัดควนนางพิมพ์	6	6	12	1	3	1	4	1	0	1	1	1
29	93010180	บ้านม่วงทวน	13	16	29	1	17	9	26	1	8	11	19	1
30	93010181	บ้านหารเทา (จรุงราษฎร์ดำเนิน)	25	23	48	2	42	33	75	2	35	32	67	2
31	93010182	สำนักสงฆ์ห้วยเรือ	7	14	21	1	13	5	18	1	10	8	18	1
32	93010183	บ้านทะเลเหมียง	9	8	17	1	13	7	20	1	16	17	33	1
33	93010184	บ้านควนนกหว้า	10	12	22	1	15	5	20	1	8	9	17	1
รวม			307	319	626	36	360	280	640	37	342	335	677	36

อำเภอปากพะยูน

ลำดับ	รหัสโรงเรียน	ชื่อโรงเรียน	ป.4				ป.5				ป.6			
			ชาย	หญิง	รวม	ห้อง	ชาย	หญิง	รวม	ห้อง	ชาย	หญิง	รวม	ห้อง
1	93010152	วัดสุภาชิตาราม	7	8	15	1	4	6	10	1	7	7	14	1
2	93010153	วัดแหลมดินสอ	10	14	24	1	13	7	20	1	11	7	18	1
3	93010154	บ้านท่าเนียน	3	2	5	1	1	1	2	1	1	2	3	1
4	93010155	บ้านเกาะนางคำ	14	14	28	1	19	15	34	1	8	9	17	1
5	93010156	บ้านเกาะนางคำเหนือ	7	12	19	1	11	7	18	1	6	7	13	1
6	93010157	บ้านเกาะหมาก	12	5	17	1	6	8	14	1	4	6	10	1
7	93010158	บ้านเกาะเสือ	4	4	8	1	4	5	9	1	1	1	2	1
8	93010159	บ้านปากบางนาคราช	9	6	15	1	6	2	8	1	4	5	9	1
9	93010160	บ้านเกาะโคบ	4	3	7	1	2	3	5	1	4	4	8	1
10	93010161	บ้านท่าวา	2	5	7	1	5	4	9	1	6	4	10	1
11	93010162	บ้านช่องฟีน	5	3	8	1	5	11	16	1	6	6	12	1
12	93010163	วัดบ้านแหลมกรวด (อินทประดิษฐ์)	16	11	27	1	13	5	18	1	5	12	17	1
13	93010164	บ้านโคกทราย	12	19	31	1	7	16	23	1	6	9	15	1
14	93010165	วัดไทรพอน	8	5	13	1	8	9	17	1	3	9	12	1
15	93010166	วัดควนเขยอ	6	10	16	1	3	10	13	1	17	6	23	1
16	93010167	บ้านดอนประตู	19	8	27	1	11	15	26	1	9	2	11	1
17	93010168	วัดหัวควน	19	17	36	1	13	12	25	1	15	16	31	1
18	93010169	บ้านโพธิ์ (ชุมคมนาสุธรรม)	12	13	25	1	19	13	32	1	14	9	23	1
19	93010170	อนุบาลปากพะยูน	24	39	63	2	40	43	83	2	27	33	60	2
20	93010171	ปากพะยูน	9	10	19	1	7	9	16	1	10	9	19	1
21	93010172	วัดโรจนาราม	1	2	3	1	4	2	6	1	4	4	8	1
22	93010173	วัดฝาละมี	9	5	14	1	3	4	7	1	10	12	22	1
23	93010174	บ้านควนพระศาครินทร์	18	19	37	2	17	15	32	2	20	17	37	2
24	93010175	บ้านแหลม	6	5	11	1	5	4	9	1	3	3	6	1
25	93010176	วัดบางขวน	12	17	29	1	9	11	20	1	7	5	12	1
26	93010177	บ้านบางม่วง	16	8	24	1	10	9	19	1	11	9	20	1
27	93010178	วัดพระเกิด	8	6	14	1	5	7	12	1	8	8	16	1
28	93010179	วัดควนนางพิมพ์	2	1	3	1	2	1	3	1	5	3	8	1
29	93010180	บ้านม่วงทวน	11	13	24	1	10	14	24	1	6	13	19	1
30	93010181	บ้านหารเทา (จรุงราษฎร์ดำเนิน)	31	42	73	2	30	30	60	2	39	26	65	2
31	93010182	สำนักสงฆ์ห้วยเรือ	11	18	29	1	9	8	17	1	8	9	17	1
32	93010183	บ้านทะเลเหมียง	12	11	23	1	7	14	21	1	11	13	24	1
33	93010184	บ้านควนนกหว้า	12	5	17	1	11	9	20	1	8	7	15	1
รวม			351	360	711	36	319	329	648	36	304	292	596	36

อำเภอปากพะยูน

ลำดับ	รหัสโรงเรียน	ชื่อโรงเรียน	รวมประถม			
			ชาย	หญิง	รวม	ห้อง
1	93010152	วัดสุภาชิตาราม	34	38	72	6
2	93010153	วัดแหลมดินสอ	72	52	124	6
3	93010154	บ้านท่าเนียน	11	10	21	6
4	93010155	บ้านเกาะนางคำ	72	69	141	6
5	93010156	บ้านเกาะนางคำเหนือ	57	53	110	6
6	93010157	บ้านเกาะหมาก	39	37	76	6
7	93010158	บ้านเกาะเสือ	27	27	54	6
8	93010159	บ้านปากบางนาคราช	31	28	59	6
9	93010160	บ้านเกาะโคบ	17	14	31	6
10	93010161	บ้านท่าวา	30	26	56	6
11	93010162	บ้านช่องฟีน	37	42	79	6
12	93010163	วัดบ้านแหลมกรวด (อินทประดิษฐ์)	62	59	121	6
13	93010164	บ้านโคกทราย	57	65	122	6
14	93010165	วัดไทรพอน	41	49	90	6
15	93010166	วัดควนเขยอ	49	64	113	6
16	93010167	บ้านดอนประตู	74	52	126	6
17	93010168	วัดหัวควน	93	85	178	6
18	93010169	บ้านโพธิ์ (ชุมคณานุสรณ์)	93	67	160	6
19	93010170	อนุบาลปากพะยูน	198	213	411	13
20	93010171	ปากพะยูน	49	53	102	6
21	93010172	วัดโรจนาราม	24	20	44	6
22	93010173	วัดฝาละมี	40	53	93	6
23	93010174	บ้านควนพระสาครินทร์	105	104	209	12
24	93010175	บ้านแหลม	32	23	55	6
25	93010176	วัดบางขวน	57	63	120	6
26	93010177	บ้านบางม่วง	58	45	103	6
27	93010178	วัดพระเกิด	49	50	99	6
28	93010179	วัดควนนางพิมพ์	18	13	31	6
29	93010180	บ้านม่วงทวน	65	76	141	6
30	93010181	บ้านหารเทา (จรุงราษฎร์ดำเนิน)	202	186	388	12
31	93010182	สำนักสงฆ์ห้วยเรือ	58	62	120	6
32	93010183	บ้านทะเลเหมียง	68	70	138	6
33	93010184	บ้านควนนกหว้า	64	47	111	6
รวม			1,983	1,915	3,898	217

อำเภอปากพะยูน

ลำดับ	รหัสโรงเรียน	ชื่อโรงเรียน	ม.1				ม.2				ม.3				รวม ม.ต้น			
			ชาย	หญิง	รวม	ห้อง	ชาย	หญิง	รวม	ห้อง	ชาย	หญิง	รวม	ห้อง	ชาย	หญิง	รวม	ห้อง
1	93010152	วัดสุภาชิตาราม	0	0	0	0	0	0	0	0	0	0	0	0	0	0	0	0
2	93010153	วัดแหลมดินสอ	0	0	0	0	0	0	0	0	0	0	0	0	0	0	0	0
3	93010154	บ้านท่าเนียน	0	0	0	0	0	0	0	0	0	0	0	0	0	0	0	0
4	93010155	บ้านเกาะนางคำ	3	4	7	1	8	4	12	1	4	3	7	1	15	11	26	3
5	93010156	บ้านเกาะนางคำเหนือ	0	0	0	0	0	0	0	0	0	0	0	0	0	0	0	0
6	93010157	บ้านเกาะหมาก	0	0	0	0	0	0	0	0	0	0	0	0	0	0	0	0
7	93010158	บ้านเกาะเสือ	0	0	0	0	0	0	0	0	0	0	0	0	0	0	0	0
8	93010159	บ้านปากบางนาคราช	0	0	0	0	0	0	0	0	0	0	0	0	0	0	0	0
9	93010160	บ้านเกาะโคบ	0	0	0	0	0	0	0	0	0	0	0	0	0	0	0	0
10	93010161	บ้านท่าวา	0	0	0	0	0	0	0	0	0	0	0	0	0	0	0	0
11	93010162	บ้านช่องฟีน	0	0	0	0	0	0	0	0	0	0	0	0	0	0	0	0
12	93010163	วัดบ้านแหลมกรวด (อินทประดิษฐ์)	22	6	28	1	15	7	22	1	18	9	27	1	55	22	77	3
13	93010164	บ้านโคกทราย	0	0	0	0	0	0	0	0	0	0	0	0	0	0	0	0
14	93010165	วัดไทรพอน	0	0	0	0	0	0	0	0	0	0	0	0	0	0	0	0
15	93010166	วัดควนเขยอ	0	0	0	0	0	0	0	0	0	0	0	0	0	0	0	0
16	93010167	บ้านดอนประตู	0	0	0	0	0	0	0	0	0	0	0	0	0	0	0	0
17	93010168	วัดหัวควน	0	0	0	0	0	0	0	0	0	0	0	0	0	0	0	0
18	93010169	บ้านโพธิ์ (ชุมคมนาสุธรรม)	0	0	0	0	0	0	0	0	0	0	0	0	0	0	0	0
19	93010170	อนุบาลปากพะยูน	0	0	0	0	0	0	0	0	0	0	0	0	0	0	0	0
20	93010171	ปากพะยูน	0	0	0	0	0	0	0	0	0	0	0	0	0	0	0	0
21	93010172	วัดโรจนาราม	0	0	0	0	0	0	0	0	0	0	0	0	0	0	0	0
22	93010173	วัดฝาละมี	5	0	5	1	2	0	2	1	9	3	12	1	16	3	19	3
23	93010174	บ้านควนพระศาครินทร์	0	0	0	0	0	0	0	0	0	0	0	0	0	0	0	0
24	93010175	บ้านแหลม	0	0	0	0	0	0	0	0	0	0	0	0	0	0	0	0
25	93010176	วัดบางขวน	0	0	0	0	0	0	0	0	0	0	0	0	0	0	0	0
26	93010177	บ้านบางม่วง	0	0	0	0	0	0	0	0	0	0	0	0	0	0	0	0
27	93010178	วัดพระเกิด	0	0	0	0	0	0	0	0	0	0	0	0	0	0	0	0
28	93010179	วัดควนนางพิมพ์	0	0	0	0	0	0	0	0	0	0	0	0	0	0	0	0
29	93010180	บ้านม่วงทวน	0	0	0	0	0	0	0	0	0	0	0	0	0	0	0	0
30	93010181	บ้านหารเทา (จรุงราษฎร์ดำเนิน)	0	0	0	0	0	0	0	0	0	0	0	0	0	0	0	0
31	93010182	สำนักสงฆ์ห้วยเรือ	0	0	0	0	0	0	0	0	0	0	0	0	0	0	0	0
32	93010183	บ้านทะเลเหมียง	0	0	0	0	0	0	0	0	0	0	0	0	0	0	0	0
33	93010184	บ้านควนนกหว้า	0	0	0	0	0	0	0	0	0	0	0	0	0	0	0	0
รวม			30	10	40	3	25	11	36	3	31	15	46	3	86	36	122	9

อำเภอปากพะยูน

ลำดับ	รหัสโรงเรียน	ชื่อโรงเรียน	รวมทั้งหมด			
			ชาย	หญิง	รวม	ห้อง
1	93010152	วัดสุภาชิตาราม	54	50	104	8
2	93010153	วัดแหลมดินสอ	84	64	148	8
3	93010154	บ้านท่าเนียน	19	11	30	8
4	93010155	บ้านเกาะนางคำ	102	88	190	11
5	93010156	บ้านเกาะนางคำเหนือ	78	67	145	8
6	93010157	บ้านเกาะหมาก	55	45	100	8
7	93010158	บ้านเกาะเสือ	35	36	71	8
8	93010159	บ้านปากบางนาคราช	39	43	82	8
9	93010160	บ้านเกาะโคบ	25	19	44	8
10	93010161	บ้านท่าวา	38	36	74	8
11	93010162	บ้านช่องฟีน	50	56	106	8
12	93010163	วัดบ้านแหลมกรวด (อินทประดิษฐ์)	139	95	234	11
13	93010164	บ้านโคกทราย	73	82	155	8
14	93010165	วัดไทรพอน	46	64	110	8
15	93010166	วัดควนเขยอ	62	84	146	8
16	93010167	บ้านดอนประตู	101	70	171	8
17	93010168	วัดหัวควน	121	105	226	8
18	93010169	บ้านโพธิ์ (ชุมคณานุสรณ์)	114	95	209	8
19	93010170	อนุบาลปากพะยูน	258	274	532	18
20	93010171	ปากพะยูน	62	60	122	8
21	93010172	วัดโรจนาราม	30	28	58	8
22	93010173	วัดฝาละมี	68	66	134	11
23	93010174	บ้านควนพระสาครินทร์	135	118	253	14
24	93010175	บ้านแหลม	42	38	80	8
25	93010176	วัดบางขวน	76	75	151	8
26	93010177	บ้านบางม่วง	72	64	136	8
27	93010178	วัดพระเกิด	67	73	140	8
28	93010179	วัดควนนางพิมพ์	27	18	45	8
29	93010180	บ้านม่วงทวน	87	98	185	8
30	93010181	บ้านหารเทา (จรุงราษฎร์ดำเนิน)	252	252	504	16
31	93010182	สำนักสงฆ์ห้วยเรือ	84	85	169	8
32	93010183	บ้านทะเลเหมียง	85	85	170	8
33	93010184	บ้านควนนกหว้า	86	73	159	8
รวม			2,666	2,517	5,183	297

อำเภอป่าบอน

ลำดับ	รหัสโรงเรียน	ชื่อโรงเรียน	อ.1				อ.2				รวมก่อนประณม			
			ชาย	หญิง	รวม	ห้อง	ชาย	หญิง	รวม	ห้อง	ชาย	หญิง	รวม	ห้อง
1	93010197	วัดควนเพ็ง	15	10	25	1	11	15	26	1	26	25	51	2
2	93010198	บ้านควนแหวง	23	13	36	1	15	15	30	2	38	28	66	3
3	93010199	วัดโคกตะเคียน	6	2	8	1	7	9	16	1	13	11	24	2
4	93010200	วัดพรุพ้อ	6	2	8	1	5	11	16	1	11	13	24	2
5	93010201	บ้านควนหินแห่น	4	4	8	1	9	7	16	1	13	11	24	2
6	93010202	บ้านทุ่งคลองควาย	10	11	21	1	7	9	16	1	17	20	37	2
7	93010203	บ้านโหล๊ะหาร	18	14	32	1	25	20	45	2	43	34	77	3
8	93010204	บ้านยางขาศิม	7	10	17	1	10	6	16	1	17	16	33	2
9	93010205	บ้านทุ่งนารี	23	27	50	2	28	22	50	2	51	49	100	4
10	93010206	บ้านห้วยทราย (มิตรภาพที่ 150)	8	7	15	1	9	10	19	1	17	17	34	2
11	93010207	วัดป่าบอนต่ำ	20	25	45	2	22	14	36	1	42	39	81	3
12	93010208	อนุบาลป่าบอน	58	53	111	4	53	38	91	3	111	91	202	7
13	93010209	วัดท่าดินแดง	9	9	18	1	6	8	14	1	15	17	32	2
14	93010210	บ้านน้ำตก	11	7	18	1	11	13	24	1	22	20	42	2
15	93010211	วัดควนเคี่ยม	11	2	13	1	5	9	14	1	16	11	27	2
16	93010213	บ้านหนองธง	21	27	48	2	23	32	55	2	44	59	103	4
17	93010214	มิตรมวลชน ๑	5	7	12	1	5	8	13	1	10	15	25	2
18	93010215	บ้านเหมืองตะกั่ว	12	14	26	1	9	12	21	1	21	26	47	2
รวม			267	244	511	24	260	258	518	24	527	502	1,029	48

อำเภอป่าบอน

ลำดับ	รหัสโรงเรียน	ชื่อโรงเรียน	ป.1				ป.2				ป.3			
			ชาย	หญิง	รวม	ห้อง	ชาย	หญิง	รวม	ห้อง	ชาย	หญิง	รวม	ห้อง
1	93010197	วัดควนเพ็ง	12	9	21	1	6	4	10	1	2	12	14	1
2	93010198	บ้านควนแหวง	16	17	33	2	21	11	32	2	23	19	42	2
3	93010199	วัดโคกตะเคียน	9	2	11	1	10	8	18	1	9	9	18	1
4	93010200	วัดพรุพ้อ	9	10	19	1	10	9	19	1	10	15	25	1
5	93010201	บ้านควนหินแท่น	8	7	15	1	7	9	16	1	6	7	13	1
6	93010202	บ้านทุ่งคลองควาย	10	7	17	1	6	13	19	1	8	9	17	1
7	93010203	บ้านโหล๊ะหาร	17	13	30	1	17	16	33	1	14	9	23	1
8	93010204	บ้านยางขาศิม	10	9	19	1	7	7	14	1	13	16	29	1
9	93010205	บ้านทุ่งนารี	24	26	50	2	16	18	34	2	28	21	49	2
10	93010206	บ้านห้วยทราย (มิตรภาพที่ 150)	9	7	16	1	8	10	18	1	10	5	15	1
11	93010207	วัดป่าบอนต่ำ	11	17	28	1	22	16	38	1	20	16	36	1
12	93010208	อนุบาลป่าบอน	56	47	103	3	61	39	100	3	51	43	94	3
13	93010209	วัดท่าดินแดง	12	8	20	1	9	8	17	1	9	12	21	1
14	93010210	บ้านน้ำตก	14	10	24	1	12	6	18	1	9	12	21	1
15	93010211	วัดควนเคี่ยม	3	6	9	1	8	5	13	1	9	4	13	1
16	93010213	บ้านหนองธง	31	25	56	2	22	22	44	2	18	21	39	2
17	93010214	มิตรมวลชน ๑	6	4	10	1	4	9	13	1	6	5	11	1
18	93010215	บ้านเหมืองตะกั่ว	4	10	14	1	9	7	16	1	13	4	17	1
รวม			261	234	495	23	255	217	472	23	258	239	497	23

อำเภอป่าบอน

ลำดับ	รหัสโรงเรียน	ชื่อโรงเรียน	ป.4				ป.5				ป.6				รวมประภม			
			ชาย	หญิง	รวม	ห้อง	ชาย	หญิง	รวม	ห้อง	ชาย	หญิง	รวม	ห้อง	ชาย	หญิง	รวม	ห้อง
1	93010197	วัดควนเพ็ง	15	10	25	1	12	13	25	1	8	7	15	1	55	55	110	6
2	93010198	บ้านควนแหวง	25	23	48	1	21	18	39	2	14	24	38	2	120	112	232	11
3	93010199	วัดโคกตะเคียน	7	11	18	1	13	6	19	1	7	15	22	1	55	51	106	6
4	93010200	วัดพรุพ้อ	10	5	15	1	10	5	15	1	7	10	17	1	56	54	110	6
5	93010201	บ้านควนหินแท่น	12	9	21	1	4	6	10	1	4	7	11	1	41	45	86	6
6	93010202	บ้านทุ่งคลองควาย	8	12	20	1	12	8	20	1	8	10	18	1	52	59	111	6
7	93010203	บ้านโหล๊ะหาร	20	18	38	1	14	18	32	1	20	15	35	1	102	89	191	6
8	93010204	บ้านยางขาศิม	10	8	18	1	8	9	17	1	11	8	19	1	59	57	116	6
9	93010205	บ้านทุ่งนารี	27	24	51	2	26	24	50	1	21	15	36	2	142	128	270	11
10	93010206	บ้านห้วยทราย (มิตรภาพที่ 150)	4	8	12	1	12	5	17	1	13	7	20	1	56	42	98	6
11	93010207	วัดป่าบอนต่ำ	25	20	45	1	25	23	48	1	19	16	35	1	122	108	230	6
12	93010208	อนุบาลป่าบอน	44	48	92	3	43	44	87	3	45	37	82	3	300	258	558	18
13	93010209	วัดท่าดินแดง	10	7	17	1	13	5	18	1	7	4	11	1	60	44	104	6
14	93010210	บ้านน้ำตก	13	7	20	1	8	10	18	1	11	16	27	1	67	61	128	6
15	93010211	วัดควนเคี่ยม	4	6	10	1	5	8	13	1	9	6	15	1	38	35	73	6
16	93010213	บ้านหนองธง	31	22	53	2	24	19	43	2	22	23	45	2	148	132	280	12
17	93010214	มิตรมวลชน ๑	0	7	7	1	5	6	11	1	7	6	13	1	28	37	65	6
18	93010215	บ้านเหมืองตะกั่ว	8	9	17	1	8	7	15	1	9	15	24	1	51	52	103	6
รวม			273	254	527	22	263	234	497	22	242	241	483	23	1,552	1,419	2,971	136

อำเภอป่าบอน

ลำดับ	รหัสโรงเรียน	ชื่อโรงเรียน	ม.1				ม.2				ม.3				รวม ม.ต้น			
			ชาย	หญิง	รวม	ห้อง	ชาย	หญิง	รวม	ห้อง	ชาย	หญิง	รวม	ห้อง	ชาย	หญิง	รวม	ห้อง
1	93010197	วัดควนเพ็ญ	0	0	0	0	0	0	0	0	0	0	0	0	0	0	0	0
2	93010198	บ้านควนแหวง	0	0	0	0	0	0	0	0	0	0	0	0	0	0	0	0
3	93010199	วัดโคกตะเคียน	0	0	0	0	0	0	0	0	0	0	0	0	0	0	0	0
4	93010200	วัดพรุพ้อ	0	0	0	0	0	0	0	0	0	0	0	0	0	0	0	0
5	93010201	บ้านควนหินแท่น	0	0	0	0	0	0	0	0	0	0	0	0	0	0	0	0
6	93010202	บ้านทุ่งคลองควาย	0	0	0	0	0	0	0	0	0	0	0	0	0	0	0	0
7	93010203	บ้านโหล๊ะหาร	7	8	15	1	7	7	14	1	5	0	5	1	19	15	34	3
8	93010204	บ้านยางขาศิม	0	0	0	0	0	0	0	0	0	0	0	0	0	0	0	0
9	93010205	บ้านทุ่งนารี	32	26	58	2	28	16	44	1	20	8	28	1	80	50	130	4
10	93010206	บ้านห้วยทราย (มิตรภาพที่ 150)	0	0	0	0	0	0	0	0	0	0	0	0	0	0	0	0
11	93010207	วัดป่าบอนต่ำ	0	0	0	0	0	0	0	0	0	0	0	0	0	0	0	0
12	93010208	อนุบาลป่าบอน	0	0	0	0	0	0	0	0	0	0	0	0	0	0	0	0
13	93010209	วัดท่าดินแดง	0	0	0	0	0	0	0	0	0	0	0	0	0	0	0	0
14	93010210	บ้านน้ำตก	0	0	0	0	0	0	0	0	0	0	0	0	0	0	0	0
15	93010211	วัดควนเคี่ยม	0	0	0	0	0	0	0	0	0	0	0	0	0	0	0	0
16	93010213	บ้านหนองธง	20	9	29	1	13	8	21	1	5	1	6	1	38	18	56	3
17	93010214	มิตรมวลชน ๑	0	0	0	0	0	0	0	0	0	0	0	0	0	0	0	0
18	93010215	บ้านเหมืองตะกั่ว	9	5	14	1	0	0	0	0	0	0	0	0	9	5	14	1
รวม			68	48	116	5	48	31	79	3	30	9	39	3	146	88	234	11

อำเภอป่าบอน

ลำดับ	รหัสโรงเรียน	ชื่อโรงเรียน	รวมทั้งหมด			
			ชาย	หญิง	รวม	ห้อง
1	93010197	วัดควนเพ็ง	81	80	161	8
2	93010198	บ้านควนแหวง	158	140	298	14
3	93010199	วัดโคกตะเคียน	68	62	130	8
4	93010200	วัดพรุพ้อ	67	67	134	8
5	93010201	บ้านควนหินแท่น	54	56	110	8
6	93010202	บ้านทุ่งคลองควาย	69	79	148	8
7	93010203	บ้านโหล๊ะหาร	164	138	302	12
8	93010204	บ้านยางขาศิม	76	73	149	8
9	93010205	บ้านทุ่งนารี	273	227	500	19
10	93010206	บ้านห้วยทราย (มิตรภาพที่ 150)	73	59	132	8
11	93010207	วัดป่าบอนต่ำ	164	147	311	9
12	93010208	อนุบาลป่าบอน	411	349	760	25
13	93010209	วัดท่าดินแดง	75	61	136	8
14	93010210	บ้านน้ำตก	89	81	170	8
15	93010211	วัดควนเคี่ยม	54	46	100	8
16	93010213	บ้านหนองธง	230	209	439	19
17	93010214	มิตรมวลชน ๑	38	52	90	8
18	93010215	บ้านเหมืองตะกั่ว	81	83	164	9
รวม			2,225	2,009	4,234	195

อำเภอบางแก้ว

ลำดับ	รหัสโรงเรียน	ชื่อโรงเรียน	อ.1				อ.2				รวมก่อนประถม			
			ชาย	หญิง	รวม	ห้อง	ชาย	หญิง	รวม	ห้อง	ชาย	หญิง	รวม	ห้อง
1	93010216	บ้านโคกสัก	3	4	7	1	17	8	25	1	20	12	32	2
2	93010217	วัดลอน	6	10	16	1	16	11	27	1	22	21	43	2
3	93010218	บ้านต้นสน	3	8	11	1	9	5	14	1	12	13	25	2
4	93010219	วัดรัตนวราราม	0	4	4	1	2	2	4	1	2	6	8	2
5	93010220	วัดสังฆวราราม	0	0	0	0	0	0	0	0	0	0	0	0
6	93010221	วัดปิ่นนาราม	0	0	0	0	0	0	0	0	0	0	0	0
7	93010223	อนุบาลบางแก้ว	6	9	15	1	10	11	21	1	16	20	36	2
8	93010224	บ้านหาดไข่เต่า	10	9	19	1	19	16	35	2	29	25	54	3
9	93010225	วัดนาปะขอ	3	3	6	1	6	3	9	1	9	6	15	2
10	93010226	วัดโตนด	1	7	8	1	2	2	4	1	3	9	12	2
11	93010227	วัดนาหม่อม (เซนวิทยา)	4	0	4	1	4	4	8	1	8	4	12	2
12	93010228	บ้านปากพล	1	4	5	1	6	4	10	1	7	8	15	2
รวม			37	58	95	10	91	66	157	11	128	124	252	21

อำเภอบางแก้ว

ลำดับ	รหัสโรงเรียน	ชื่อโรงเรียน	ป.1				ป.2				ป.3			
			ชาย	หญิง	รวม	ห้อง	ชาย	หญิง	รวม	ห้อง	ชาย	หญิง	รวม	ห้อง
1	93010216	บ้านโคกสัก	17	18	35	1	15	22	37	1	21	15	36	1
2	93010217	วัดลอน	11	7	18	1	7	11	18	1	8	7	15	1
3	93010218	บ้านต้นสน	8	7	15	1	8	11	19	1	6	12	18	1
4	93010219	วัดรัตนวราราม	15	21	36	2	21	18	39	2	29	9	38	1
5	93010220	วัดสังฆวราราม	7	3	10	1	6	4	10	1	8	4	12	1
6	93010221	วัดปัทมวาราม	8	1	9	1	13	3	16	1	7	5	12	1
7	93010223	อนุบาลบางแก้ว	27	27	54	2	27	21	48	2	30	31	61	2
8	93010224	บ้านหาดไข่เต่า	22	14	36	2	21	26	47	2	21	21	42	2
9	93010225	วัดนาปะขอ	5	5	10	1	1	5	6	1	4	5	9	1
10	93010226	วัดโตนด	5	3	8	1	6	1	7	1	2	5	7	1
11	93010227	วัดนาหม่อม (เซนวิทยา)	8	6	14	1	3	2	5	1	5	3	8	1
12	93010228	บ้านปากพล	6	4	10	1	9	6	15	1	7	10	17	1
รวม			139	116	255	15	137	130	267	15	148	127	275	14

อำเภอบางแก้ว

ลำดับ	รหัสโรงเรียน	ชื่อโรงเรียน	ป.4				ป.5				ป.6				รวมประถม			
			ชาย	หญิง	รวม	ห้อง	ชาย	หญิง	รวม	ห้อง	ชาย	หญิง	รวม	ห้อง	ชาย	หญิง	รวม	ห้อง
1	93010216	บ้านโคกสัก	14	18	32	1	13	11	24	1	16	18	34	1	96	102	198	6
2	93010217	วัดลอน	14	9	23	1	6	12	18	1	13	4	17	1	59	50	109	6
3	93010218	บ้านต้นสน	7	6	13	1	9	14	23	1	14	2	16	1	52	52	104	6
4	93010219	วัดรัตนวราราม	19	15	34	1	20	19	39	1	21	9	30	1	125	91	216	8
5	93010220	วัดสังฆวราราม	2	2	4	1	4	5	9	1	8	2	10	1	35	20	55	6
6	93010221	วัดปัทมวาราม	9	6	15	1	9	4	13	1	7	5	12	1	53	24	77	6
7	93010223	อนุบาลบางแก้ว	27	18	45	2	19	23	42	2	17	18	35	1	147	138	285	11
8	93010224	บ้านหาดไข่เต่า	25	21	46	2	16	18	34	1	28	15	43	2	133	115	248	11
9	93010225	วัดนาปะขอ	5	4	9	1	6	9	15	1	5	5	10	1	26	33	59	6
10	93010226	วัดโตนด	6	1	7	1	6	2	8	1	5	5	10	1	30	17	47	6
11	93010227	วัดนาหม่อม (เซนวิทยา)	6	7	13	1	4	3	7	1	7	3	10	1	33	24	57	6
12	93010228	บ้านปากพล	7	7	14	1	4	7	11	1	7	8	15	1	40	42	82	6
รวม			141	114	255	14	116	127	243	13	148	94	242	13	829	708	1,537	84

อำเภอบางแก้ว

ลำดับ	รหัสโรงเรียน	ชื่อโรงเรียน	ม.1				ม.2				ม.3				รวม ม.ต้น			
			ชาย	หญิง	รวม	ห้อง	ชาย	หญิง	รวม	ห้อง	ชาย	หญิง	รวม	ห้อง	ชาย	หญิง	รวม	ห้อง
1	93010216	บ้านโคกสัก	0	0	0	0	0	0	0	0	0	0	0	0	0	0	0	0
2	93010217	วัดลอน	4	7	11	1	8	1	9	1	2	1	3	1	14	9	23	3
3	93010218	บ้านต้นสน	0	0	0	0	0	0	0	0	0	0	0	0	0	0	0	0
4	93010219	วัดรัตนวราราม	0	0	0	0	0	0	0	0	0	0	0	0	0	0	0	0
5	93010220	วัดสังฆวราราม	0	0	0	0	0	0	0	0	0	0	0	0	0	0	0	0
6	93010221	วัดปิ่นนาราม	0	0	0	0	0	0	0	0	0	0	0	0	0	0	0	0
7	93010223	อนุบาลบางแก้ว	0	0	0	0	0	0	0	0	0	0	0	0	0	0	0	0
8	93010224	บ้านหาดไข่เต่า	13	20	33	1	15	20	35	1	19	12	31	1	47	52	99	3
9	93010225	วัดนาปะขอ	0	0	0	0	0	0	0	0	0	0	0	0	0	0	0	0
10	93010226	วัดโตนด	0	0	0	0	0	0	0	0	0	0	0	0	0	0	0	0
11	93010227	วัดนาหม่อม (เซนวิทยา)	0	0	0	0	0	0	0	0	0	0	0	0	0	0	0	0
12	93010228	บ้านปากพล	11	0	11	1	4	8	12	1	7	9	16	1	22	17	39	3
รวม			28	27	55	3	27	29	56	3	28	22	50	3	83	78	161	9

อำเภอบางแก้ว

ลำดับ	รหัสโรงเรียน	ชื่อโรงเรียน	รวมทั้งหมด			
			ชาย	หญิง	รวม	ห้อง
1	93010216	บ้านโคกสัก	116	114	230	8
2	93010217	วัดลอน	95	80	175	11
3	93010218	บ้านต้นสน	64	65	129	8
4	93010219	วัดรัตนวราราม	127	97	224	10
5	93010220	วัดสังฆวราราม	35	20	55	6
6	93010221	วัดปัทมวาราม	53	24	77	6
7	93010223	อนุบาลบางแก้ว	163	158	321	13
8	93010224	บ้านหาดไข่เต่า	209	192	401	17
9	93010225	วัดนาปะขอ	35	39	74	8
10	93010226	วัดโตนด	33	26	59	8
11	93010227	วัดนาหม่อม (เซนวิทยา)	41	28	69	8
12	93010228	บ้านปากพล	69	67	136	11
รวม			1,040	910	1,950	114

จำนวนนักเรียนตามระดับการศึกษา ปีการศึกษา 2557 (10 มิถุนายน 2557) เรียงตามจำนวนนักเรียน
สำนักงานเขตพื้นที่การศึกษาประถมศึกษาพัทลุง เขต 2

ลำดับ	รหัสโรงเรียน	ชื่อโรงเรียน	อนุบาล				ประถม				ม.1	ม.ต้น					รวมทั้งหมด			
			ชาย	หญิง	รวม	ห้อง	ชาย	หญิง	รวม	ห้อง		ชาย	ชาย	หญิง	รวม	ห้อง	ชาย	หญิง	รวม	ห้อง
1	93010074	วัดท่านางพรหม	2	2	4	2	13	13	26	6	0	0	0	0	0	15	15	30	8	
2	93010154	บ้านท่าเนียน	8	1	9	2	11	10	21	6	0	0	0	0	0	19	11	30	8	
3	93010073	บ้านนาหย้า	4	8	12	2	12	12	24	6	0	0	0	0	0	16	20	36	8	
4	93010091	วัดสะทัง	5	5	10	2	14	12	26	6	0	0	0	0	0	19	17	36	8	
5	93010093	บ้านแหลมดิน (ห้านันท์อุปถัมภ์)	0	0	0	0	18	19	37	6	0	0	0	0	0	18	19	37	6	
6	93010097	บ้านทุ่งหนองสิบบาท	5	3	8	2	20	13	33	5	0	0	0	0	0	25	16	41	7	
7	93010160	บ้านเกาะโคบ	8	5	13	2	17	14	31	6	0	0	0	0	0	25	19	44	8	
8	93010179	วัดควนนางพิมพ์	9	5	14	2	18	13	31	6	0	0	0	0	0	27	18	45	8	
9	93010092	วัดควนโก(ไพศาลประชาอุปถัมภ์)	1	4	5	2	17	24	41	6	0	0	0	0	0	18	28	46	8	
10	93010105	วัดปลักปอม	5	7	12	2	23	13	36	6	0	0	0	0	0	28	20	48	8	
11	93010088	บ้านคลองซุด	0	0	0	0	30	21	51	6	0	0	0	0	0	30	21	51	6	
12	93010077	บ้านไสนายขัน	9	5	14	2	23	18	41	6	0	0	0	0	0	32	23	55	8	
13	93010220	วัดสังฆวาราม	0	0	0	0	35	20	55	6	0	0	0	0	0	35	20	55	6	
14	93010078	วัดโพธิยาราม	3	4	7	2	28	21	49	6	0	0	0	0	0	31	25	56	8	
15	93010172	วัดโรจนาราม	6	8	14	2	24	20	44	6	0	0	0	0	0	30	28	58	8	
16	93010226	วัดโตนด	3	9	12	2	30	17	47	6	0	0	0	0	0	33	26	59	8	
17	93010076	วัดควนสามโพธิ์	8	14	22	2	27	14	41	6	0	0	0	0	0	35	28	63	8	
18	93010065	วัดหัวเขาชัยสน	7	7	14	2	34	21	55	6	0	0	0	0	0	41	28	69	8	

ลำดับ	รหัสโรงเรียน	ชื่อโรงเรียน	อนุบาล				ประถม				ม.1	ม.ต้น					รวมทั้งหมด			
			ชาย	หญิง	รวม	ห้อง	ชาย	หญิง	รวม	ห้อง		ชาย	ชาย	หญิง	รวม	ห้อง	ชาย	หญิง	รวม	ห้อง
19	93010227	วัดนาหม่อม (เซนวิทยา)	8	4	12	2	33	24	57	6	0	0	0	0	0	41	28	69	8	
20	93010158	บ้านเกาะเสือ	8	9	17	2	27	27	54	6	0	0	0	0	0	35	36	71	8	
21	93010161	บ้านท่าวา	8	10	18	2	30	26	56	6	0	0	0	0	0	38	36	74	8	
22	93010225	วัดนาปะขอ	9	6	15	2	26	33	59	6	0	0	0	0	0	35	39	74	8	
23	93010071	บ้านท่านางพรหม (ธนาคารกรุงเทพ 8)	9	6	15	2	33	27	60	6	0	0	0	0	0	42	33	75	8	
24	93010221	วัดปิ่นนาราม	0	0	0	0	53	24	77	6	0	0	0	0	0	53	24	77	6	
25	93010175	บ้านแหลม	10	15	25	2	32	23	55	6	0	0	0	0	0	42	38	80	8	
26	93010087	วัดห่านโพธิ์	3	5	8	2	40	33	73	6	0	0	0	0	0	43	38	81	8	
27	93010062	วัดพังกิ้ง	10	12	22	2	32	28	60	6	0	0	0	0	0	42	40	82	8	
28	93010159	บ้านปากบางนาคราช	8	15	23	2	31	28	59	6	0	0	0	0	0	39	43	82	8	
29	93010089	ไทยรัฐวิทยา ๒๓ (วัดโคกโหนด)	0	0	0	0	45	41	86	6	0	0	0	0	0	45	41	86	6	
30	93010214	มิตรมวลชน ๑	10	15	25	2	28	37	65	6	0	0	0	0	0	38	52	90	8	
31	93010083	บ้านโคกม่วง (ตำบลประจักษ์)	13	11	24	2	37	35	72	6	0	0	0	0	0	50	46	96	8	
32	93010085	วัดแหลมจองถนน	10	12	22	2	46	32	78	6	0	0	0	0	0	56	44	100	8	
33	93010157	บ้านเกาะหมาก	16	8	24	2	39	37	76	6	0	0	0	0	0	55	45	100	8	
34	93010211	วัดควนเคี่ยม	16	11	27	2	38	35	73	6	0	0	0	0	0	54	46	100	8	
35	93010059	บ้านวังปริง	8	16	24	2	36	44	80	6	0	0	0	0	0	44	60	104	8	
36	93010152	วัดสุภาษิตาราม	20	12	32	2	34	38	72	6	0	0	0	0	0	54	50	104	8	
37	93010061	วัดควนขี้แรด	12	9	21	2	38	46	84	6	0	0	0	0	0	50	55	105	8	
38	93010162	บ้านช่องพิน	13	14	27	2	37	42	79	6	0	0	0	0	0	50	56	106	8	
39	93010165	วัดไทรพอน	5	15	20	2	41	49	90	6	0	0	0	0	0	46	64	110	8	

ลำดับ	รหัสโรงเรียน	ชื่อโรงเรียน	อนุบาล				ประถม				ม.1	ม.ต้น					รวมทั้งหมด			
			ชาย	หญิง	รวม	ห้อง	ชาย	หญิง	รวม	ห้อง		ชาย	ชาย	หญิง	รวม	ห้อง	ชาย	หญิง	รวม	ห้อง
40	93010201	บ้านควนหินแท่น	13	11	24	2	41	45	86	6	0	0	0	0	0	54	56	110	8	
41	93010094	บ้านคลองใหญ่	14	22	36	2	39	39	78	6	0	0	0	0	0	53	61	114	8	
42	93010069	บ้านควนโคกยา	15	9	24	2	47	44	91	6	0	0	0	0	0	62	53	115	8	
43	93010075	วัดชุมประดิษฐ์	0	0	0	2	58	44	102	6	0	12	3	15	3	70	47	117	11	
44	93010100	วัดโหล๊ะจันกระ	17	11	28	2	33	44	77	6	4	8	5	13	3	58	60	118	11	
45	93010171	ปากพะยูน	13	7	20	2	49	53	102	6	0	0	0	0	0	62	60	122	8	
46	93010070	บ้านเทพราช	12	14	26	2	51	49	100	6	0	0	0	0	0	63	63	126	8	
47	93010103	บ้านร่มโพธิ์ไทร	14	15	29	2	47	50	97	6	0	0	0	0	0	61	65	126	8	
48	93010047	บ้านพน	17	13	30	2	50	48	98	6	0	0	0	0	0	67	61	128	8	
49	93010056	บ้านหน้าวัง	14	20	34	2	50	45	95	6	0	0	0	0	0	64	65	129	8	
50	93010218	บ้านต้นสน	12	13	25	2	52	52	104	6	0	0	0	0	0	64	65	129	8	
51	93010199	วัดโคกตะเคียน	13	11	24	2	55	51	106	6	0	0	0	0	0	68	62	130	8	
52	93010206	บ้านห้วยทราย (มิตรภาพที่ 150)	17	17	34	2	56	42	98	6	0	0	0	0	0	73	59	132	8	
53	93010173	วัดฝาละมี	12	10	22	2	40	53	93	6	5	16	3	19	3	68	66	134	11	
54	93010200	วัดพรุพ้อ	11	13	24	2	56	54	110	6	0	0	0	0	0	67	67	134	8	
55	93010177	บ้านบางม่วง	14	19	33	2	58	45	103	6	0	0	0	0	0	72	64	136	8	
56	93010209	วัดท่าดินแดง	15	17	32	2	60	44	104	6	0	0	0	0	0	75	61	136	8	
57	93010228	บ้านปากพล	7	8	15	2	40	42	82	6	11	22	17	39	3	69	67	136	11	
58	93010063	วัดหวัง	14	22	36	2	58	45	103	6	0	0	0	0	0	72	67	139	8	
59	93010178	วัดพระเกิด	18	23	41	2	49	50	99	6	0	0	0	0	0	67	73	140	8	
60	93010082	วัดท่าควาย	14	15	29	2	53	38	91	6	7	17	7	24	2	84	60	144	10	

ลำดับ	รหัสโรงเรียน	ชื่อโรงเรียน	อนุบาล				ประถม				ม.1	ม.ต้น					รวมทั้งหมด			
			ชาย	หญิง	รวม	ห้อง	ชาย	หญิง	รวม	ห้อง		ชาย	ชาย	หญิง	รวม	ห้อง	ชาย	หญิง	รวม	ห้อง
61	93010156	บ้านเกาะนางคำเหนือ	21	14	35	2	57	53	110	6	0	0	0	0	0	78	67	145	8	
62	93010166	วัดควนผยอง	13	20	33	2	49	64	113	6	0	0	0	0	0	62	84	146	8	
63	93010153	วัดแหลมดินสอ	12	12	24	2	72	52	124	6	0	0	0	0	0	84	64	148	8	
64	93010202	บ้านทุ่งคลองควาย	17	20	37	2	52	59	111	6	0	0	0	0	0	69	79	148	8	
65	93010049	สามัคคีอนุสรณ์	24	30	54	2	49	46	95	6	0	0	0	0	0	73	76	149	8	
66	93010086	วัดแตระ (पालานุเคราะห์)	6	7	13	2	46	44	90	6	10	34	12	46	3	86	63	149	11	
67	93010204	บ้านยางขาควิม	17	16	33	2	59	57	116	6	0	0	0	0	0	76	73	149	8	
68	93010176	วัดบางขวน	19	12	31	2	57	63	120	6	0	0	0	0	0	76	75	151	8	
69	93010164	บ้านโคกทราย	16	17	33	2	57	65	122	6	0	0	0	0	0	73	82	155	8	
70	93010184	บ้านควนนกหว้า	22	26	48	2	64	47	111	6	0	0	0	0	0	86	73	159	8	
71	93010053	บ้านคู	24	17	41	2	63	57	120	6	0	0	0	0	0	87	74	161	8	
72	93010099	บ้านหัวช้าง	24	26	50	2	54	57	111	6	0	0	0	0	0	78	83	161	8	
73	93010197	วัดควนเพ็ง	26	25	51	2	55	55	110	6	0	0	0	0	0	81	80	161	8	
74	93010215	บ้านเหมืองตะกั่ว	21	26	47	2	51	52	103	6	9	9	5	14	1	81	83	164	9	
75	93010048	วัดเขาวงกต์	25	11	36	2	68	44	112	6	5	13	8	21	3	106	63	169	11	
76	93010182	สำนักสงฆ์ห้วยเรือ	26	23	49	2	58	62	120	6	0	0	0	0	0	84	85	169	8	
77	93010183	บ้านทะเลเหมียง	17	15	32	2	68	70	138	6	0	0	0	0	0	85	85	170	8	
78	93010210	บ้านน้ำตก	22	20	42	2	67	61	128	6	0	0	0	0	0	89	81	170	8	
79	93010167	บ้านดอนประตู	27	18	45	2	74	52	126	6	0	0	0	0	0	101	70	171	8	
80	93010217	วัดลอน	22	21	43	2	59	50	109	6	4	14	9	23	3	95	80	175	11	
81	93010180	บ้านม่วงทวน	22	22	44	2	65	76	141	6	0	0	0	0	0	87	98	185	8	

ลำดับ	รหัสโรงเรียน	ชื่อโรงเรียน	อนุบาล				ประถม				ม.1	ม.ต้น					รวมทั้งหมด			
			ชาย	หญิง	รวม	ห้อง	ชาย	หญิง	รวม	ห้อง		ชาย	ชาย	หญิง	รวม	ห้อง	ชาย	หญิง	รวม	ห้อง
82	93010155	บ้านเกาะนางค้ำ	15	8	23	2	72	69	141	6	3	15	11	26	3	102	88	190	11	
83	93010068	บ้านลานช้าง(มิตรภาพ 45)	32	23	55	2	62	74	136	6	0	0	0	0	0	94	97	191	8	
84	93010096	บ้านพรุนายขาว	31	29	60	2	65	68	133	6	0	0	0	0	0	96	97	193	8	
85	93010095	บ้านท่าเขียด	32	24	56	2	73	66	139	6	0	0	0	0	0	105	90	195	8	
86	93010057	อนุบาลกงหรา	19	36	55	2	77	75	152	6	0	0	0	0	0	96	111	207	8	
87	93010101	บ้านควนอินนอโม	39	29	68	3	68	71	139	6	0	0	0	0	0	107	100	207	9	
88	93010169	บ้านโพธิ์ (ชุมชนานุสรณ์)	21	28	49	2	93	67	160	6	0	0	0	0	0	114	95	209	8	
89	93010079	บ้านควนหมอทอง	11	22	33	2	69	72	141	6	5	23	13	36	3	103	107	210	11	
90	93010080	บ้านเกาะทองสม	25	27	52	2	80	88	168	7	0	0	0	0	0	105	115	220	9	
91	93010051	บ้านป่าแก	25	23	48	2	98	77	175	6	0	0	0	0	0	123	100	223	8	
92	93010219	วัดรัตนวาราราม	2	6	8	2	125	91	216	8	0	0	0	0	0	127	97	224	10	
93	93010168	วัดหัวควน	28	20	48	2	93	85	178	6	0	0	0	0	0	121	105	226	8	
94	93010216	บ้านโคกสัก	20	12	32	2	96	102	198	6	0	0	0	0	0	116	114	230	8	
95	93010102	บ้านด่านโลด	26	31	57	3	100	77	177	9	0	0	0	0	0	126	108	234	12	
96	93010163	วัดบ้านแหลมกรวด (อินทระประดิษฐ์)	22	14	36	2	62	59	121	6	22	55	22	77	3	139	95	234	11	
97	93010072	บ้านท่าลาด	28	31	59	2	106	77	183	7	0	0	0	0	0	134	108	242	9	
98	93010064	อนุบาลเขาชัยสน	29	38	67	3	102	77	179	9	0	0	0	0	0	131	115	246	12	
99	93010174	บ้านควนพระสาครินทร์	30	14	44	2	105	104	209	12	0	0	0	0	0	135	118	253	14	
100	93010050	บ้านนาทุ่งโพธิ์	29	33	62	2	92	104	196	10	0	0	0	0	0	121	137	258	12	
101	93010098	วัดตะโหมด (หมุนคณานุสรณ์)	22	26	48	3	134	95	229	12	0	0	0	0	0	156	121	277	15	
102	93010058	บ้านทอนตรน	33	44	77	4	109	105	214	8	0	0	0	0	0	142	149	291	12	

ลำดับ	รหัสโรงเรียน	ชื่อโรงเรียน	อนุบาล				ประถม				ม.1	ม.ต้น					รวมทั้งหมด			
			ชาย	หญิง	รวม	ห้อง	ชาย	หญิง	รวม	ห้อง		ชาย	ชาย	หญิง	รวม	ห้อง	ชาย	หญิง	รวม	ห้อง
103	93010198	บ้านควนแหวง	38	28	66	3	120	112	232	11	0	0	0	0	0	158	140	298	14	
104	93010203	บ้านโหล๊ะหาร	43	34	77	3	102	89	191	6	7	19	15	34	3	164	138	302	12	
105	93010052	บ้านพุด กรป.กลาง	43	50	93	4	106	105	211	8	0	0	0	0	0	149	155	304	12	
106	93010207	วัดป่าบอนต่ำ	42	39	81	3	122	108	230	6	0	0	0	0	0	164	147	311	9	
107	93010060	บ้านต้นประดู่	43	27	70	4	133	114	247	9	0	0	0	0	0	176	141	317	13	
108	93010223	อนุบาลบางแก้ว	16	20	36	2	147	138	285	11	0	0	0	0	0	163	158	321	13	
109	93010054	บ้านควนประกอบ	36	36	72	4	108	88	196	7	11	38	41	79	3	182	165	347	14	
110	93010081	บ้านควนยวน	34	47	81	4	112	88	200	9	18	49	31	80	3	195	166	361	16	
111	93010224	บ้านหาดไข่เต่า	29	25	54	3	133	115	248	11	13	47	52	99	3	209	192	401	17	
112	93010213	บ้านหนองธง	44	59	103	4	148	132	280	12	20	38	18	56	3	230	209	439	19	
113	93010205	บ้านทุ่งนารี	51	49	100	4	142	128	270	11	32	80	50	130	4	273	227	500	19	
114	93010181	บ้านหารเทา (จรุงราษฎร์ดำเนิน)	50	66	116	4	202	186	388	12	0	0	0	0	0	252	252	504	16	
115	93010170	อนุบาลปากพะยูน	60	61	121	5	198	213	411	13	0	0	0	0	0	258	274	532	18	
116	93010104	บ้านแม่ขรี(สวิงประชาสรรค์)	39	31	70	4	320	298	618	20	0	0	0	0	0	359	329	688	24	
117	93010208	อนุบาลป่าบอน	111	91	202	7	300	258	558	18	0	0	0	0	0	411	349	760	25	
			2176	2161	4337	258	7710	7042	14752	803	186	509	322	831	52	10395	9525	19920	1113	

คณะทำงาน

ที่ปรึกษา

- | | |
|-----------------------|--|
| 1. ดร.อนงค์ เขาวนงกิจ | ผู้อำนวยการสำนักงานเขตพื้นที่การศึกษาประถมศึกษาพัทลุง เขต 2 |
| 2. นายสมบุรณ์ ไชยกาฬ | รองผู้อำนวยการสำนักงานเขตพื้นที่การศึกษาประถมศึกษาพัทลุง เขต 2 |
| 3. นางธนิดา สุรสินธุ์ | ผู้อำนวยการกลุ่มนโยบายและแผน |

รวบรวมข้อมูล

- | | |
|---------------------------|----------------------------------|
| 1. นายวชิรวิชัย เยาว์นุ่น | นักวิชาการคอมพิวเตอร์ปฏิบัติการ |
| 2. นางสาวรัตน์ เรืองแก้ว | นักวิเคราะห์นโยบายและแผนชำนาญการ |
| 3. นางสาวถิรนนท์ ศรีรัตน | เจ้าหน้าที่ธุรการ |
| 4. นางสาวปรีศนา หนูชูแก้ว | เจ้าหน้าที่คอมพิวเตอร์ |

จัดทำรูปเล่ม

- | | |
|---------------------------|----------------------------------|
| 1. นางธนิดา สุรสินธุ์ | ผู้อำนวยการกลุ่มนโยบายและแผน |
| 2. นางวนิดา เมืองแก้ว | นักวิเคราะห์นโยบายและแผนชำนาญการ |
| 3. นางสาวรัตน์ เรืองแก้ว | นักวิเคราะห์นโยบายและแผนชำนาญการ |
| 4. นางนิรดา ทองเอื้อ | นักวิเคราะห์นโยบายและแผนชำนาญการ |
| 5. นายวชิรวิชัย เยาว์นุ่น | นักวิชาการคอมพิวเตอร์ปฏิบัติการ |
| 6. นางสาวถิรนนท์ ศรีรัตน | เจ้าหน้าที่ธุรการ |
| 7. นางสาวปรีศนา หนูชูแก้ว | เจ้าหน้าที่คอมพิวเตอร์ |